

bisher. rechtskräftiger Stand des Flächennutzungsplans m. integr. Landschaftsplan

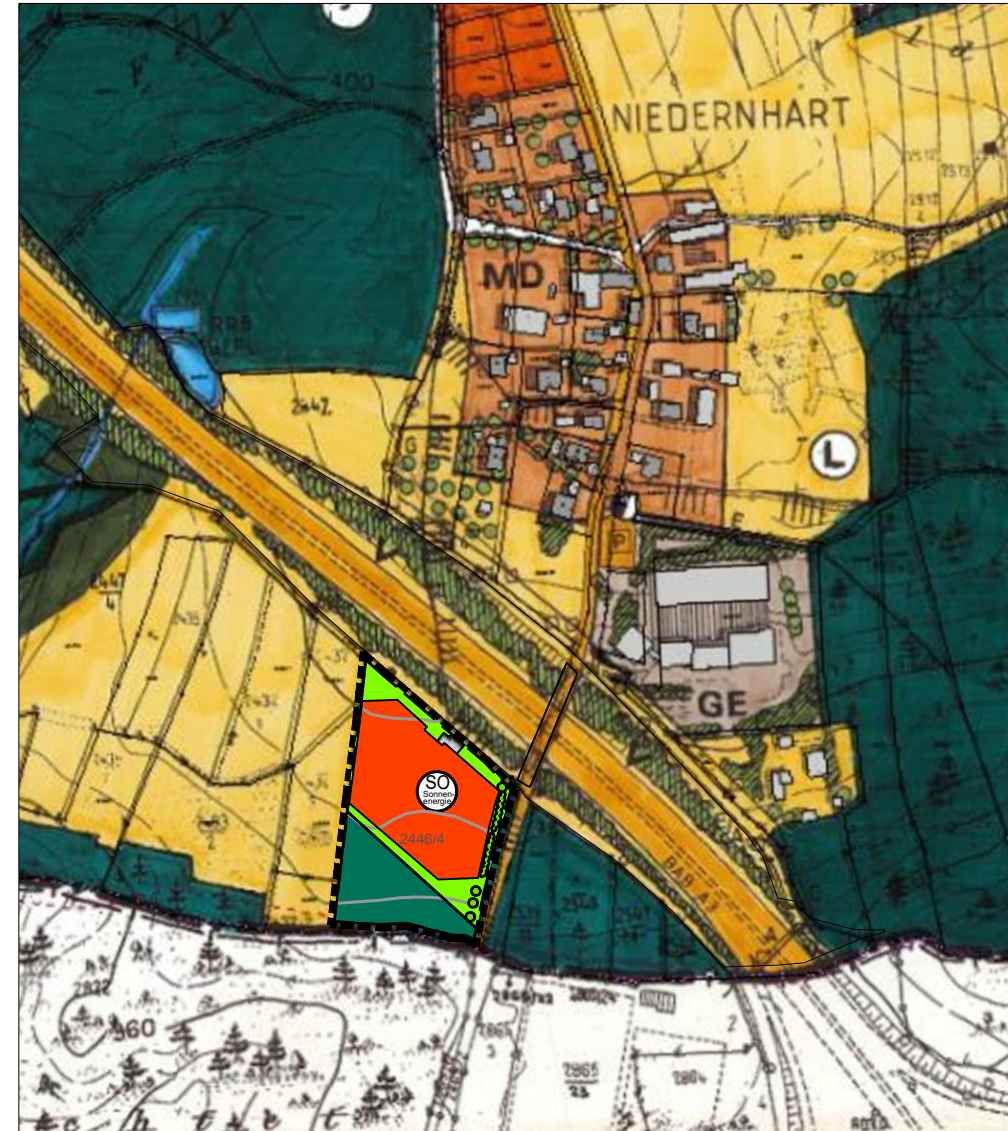

Stand nach der Änderung durch Deckblatt 15



ART DER BAULICHEN NUTZUNG

Sondergebiet sonstiger Art (§ 11 BauNVO)
(Sonnenenergienutzung)

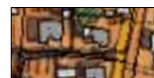

Baubestand



LAND- UND FORSTWIRTSCHAFT

Fläche für die Landwirtschaft



Waldflächen

ÜBERÖRTLICHER VERKEHR UND ÖRTLICHE HAUPTVERKEHRSZÜGE



Hauptstraße mit Bezeichnung
BAB Bundesautobahn hier A3

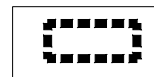

SONSTIGE PLANZEICHEN UND ERLÄUTERUNGEN

Geltungsbereich der Änderung

LANDSCHAFTSSCHUTZ UND LANDSCHAFTSPFLEGE



gliedernde, abschirmende, ortsrandgestaltende Freiflächen, mögliche Ausgleichsflächen



Bäume, Obstgärten, Feldgehölze, Hecken-Verbuschung, Feuchtgebiete



Ein- und Durchgrünung von Baugebieten, Straßenbegleitgrün (Lage und Darstellung symbolhaft)

Änderung des Flächennutzungsplanes mit integriertem Landschaftsplan der Gemeinde Tiefenbach

durch Deckblatt Nr.15 (i.S. Sondergebiet Sonnenenergie "Feuchtetfeld")

Stand vor und nach der Änderung durch Deckblatt 15

Gemeinde Tiefenbach, Landkreis Passau

Datum: 09.09.2020
08.12.2020

M 1 : 5000

Planungsbüro Inge Haberl
Dipl. Ing. Landschaftsarchitektin
Deggendorfer Str. 32, 94522 Wallersdorf
Tel.: (09933) 902013, Fax: (09933) 902014
E-mail: Inge.Haberl@t-online.de