

Gemeinde Tiefenbach  
 hier: 110 m Zone entlang der BAB A3,  
 in der laut Gemeinderatsbeschluss und EEG  
 Freiflächenphotovoltaikanlagen zugelassen werden können

Anl 2:  
 Übersichtskarte über  
 Luftbild m. Biotopkartierung  
 im Hinblick auf Alternativenprüfung/  
 theoret. Möglichkeiten in diesem Korridor

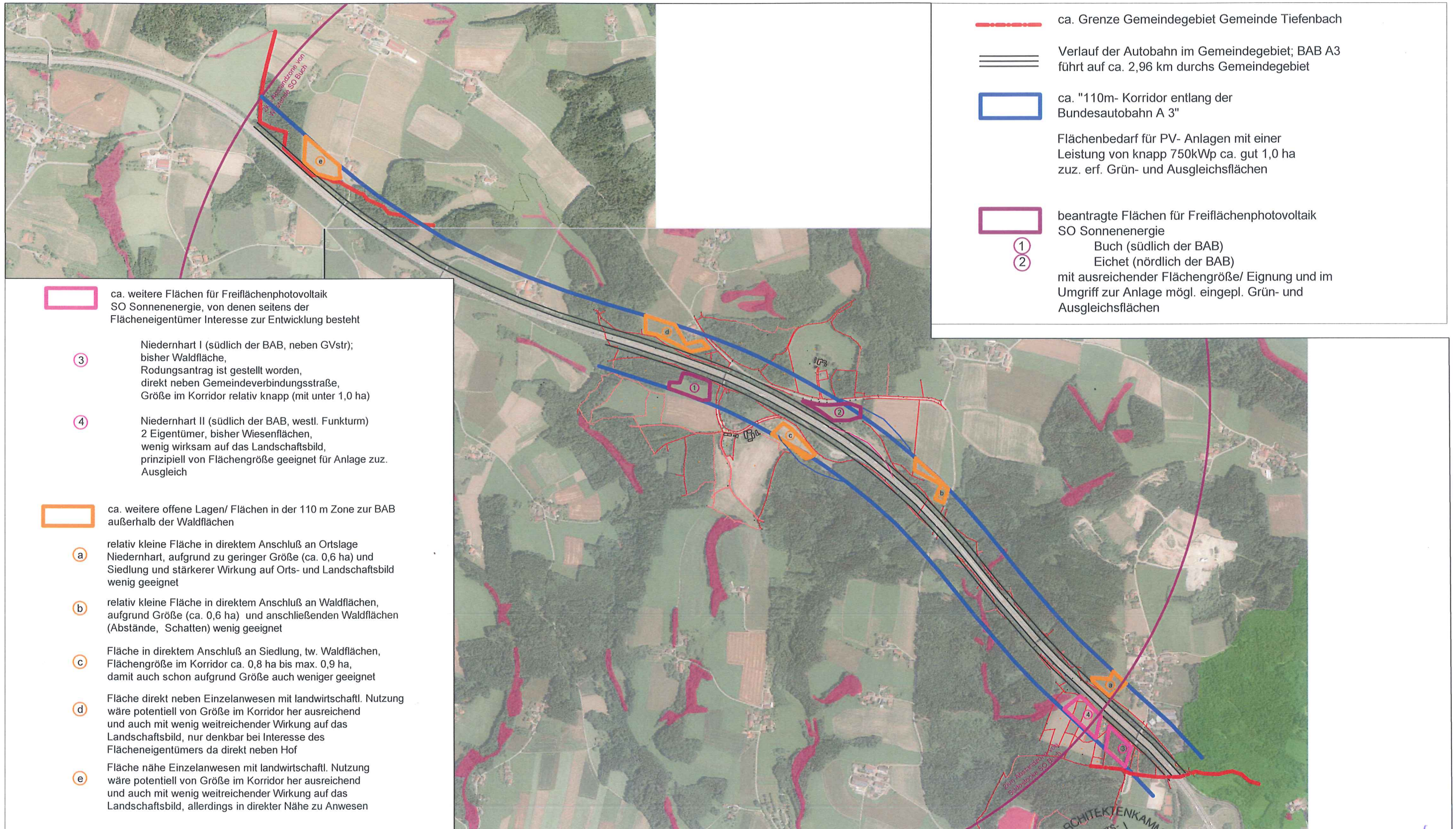

M ca. 1 : 15.000

Datum: 06.02.2018/ 19.04.2018/ 14.06.2018  
 Übersichtskarte  
 über Luftbild m. Biotopkartierung, Schutzgebiet  
 (Quelle FIS-Natur)



Planungsbüro Inge Haberl  
 Dipl.-Ing. Landschaftsarchitektin  
 Deggendorfer Str. 32, 94522 Wallersdorf  
 Tel: (09933) 902013, Fax: (09933) 902014  
 E-mail: Inge.Haberl@t-online.de

*Inge Haberl*