Ausgabe-Nr.: **05/2022**
Erscheinungstag: **10. März 2022**

Herausgeber: 1. Bürgermeister der Gemeinde Tiefenbach, Pilgrimstr. 2, Telefon: 08509/9009-0,
Homepage: www.tiefenbach.eu, E-Mail: gemeindeblatt@tiefenbach.eu,
Druck: Druckerei Töpfl, Tiefenbach

Die Planung für die Tiefenbacher Ortsmitte nimmt konkrete Formen an!

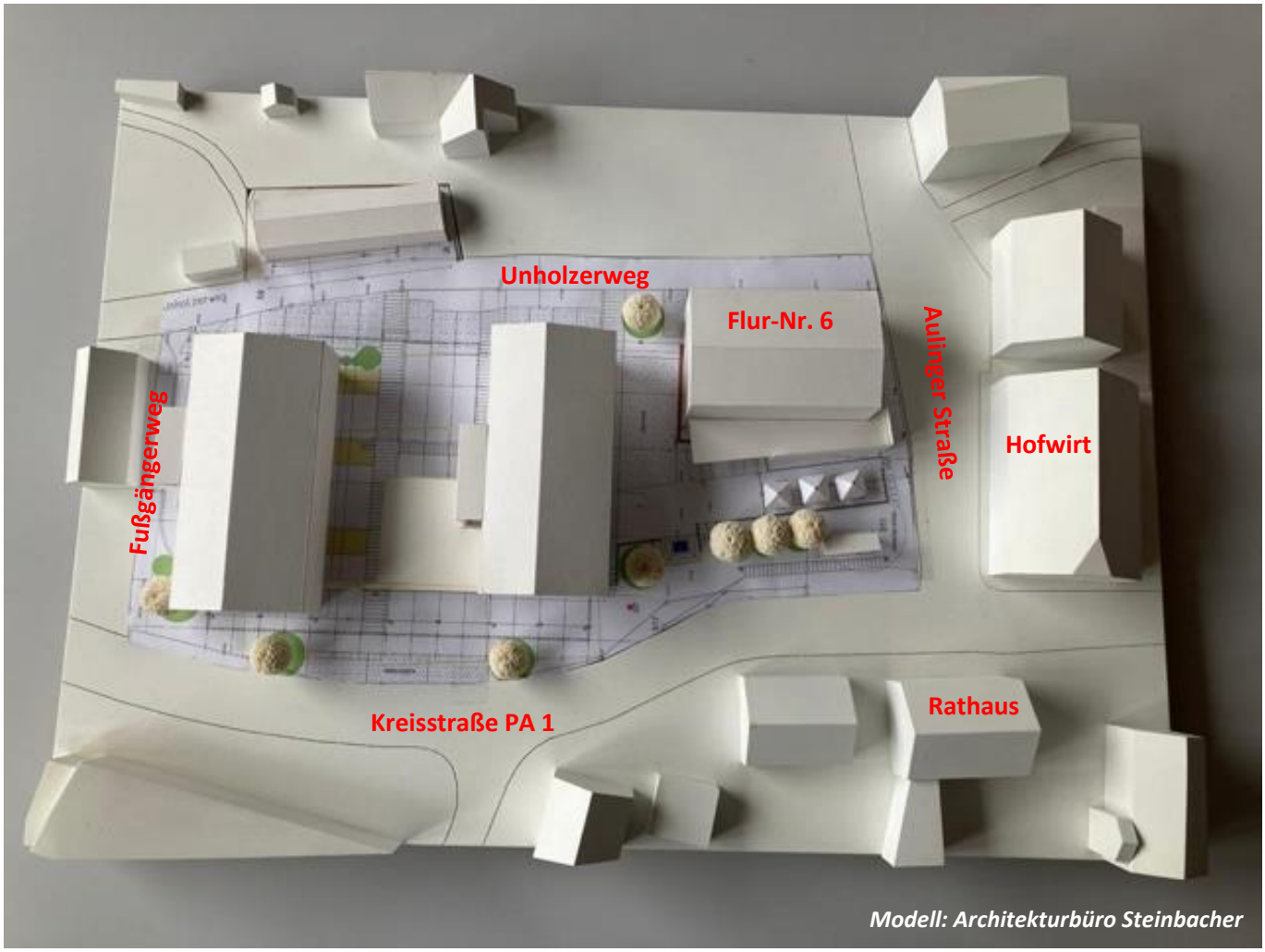

Fortsetzung und Beschreibung auf Seite 2:

Die Planung für die seit vielen Jahren leerstehende Hofstelle am Marienplatz nimmt konkrete Formen an. Der Eigentümer, die Praml Group aus Ruderting hat dazu den Architekten Karl-Heinz Steinbacher aus Neukirchen vorm Wald mit der Planung beauftragt.

Der Planungsprozess hat sich über ca. 2 Jahre hingezogen und wurde erstmals in der Sitzung des Bau- und Umweltausschuss am 17. Februar 2022 vorgestellt. Nach einstimmigen Beschluss des Bau- und Umweltausschuss wurde die Planung in der Sitzung des Gemeinderats am 24. Februar 2022 in einem größeren Rahmen vorgestellt. Bei der Sitzung des Gemeinderats waren auch 18 interessierte Zuhörer anwesend. Der beauftragte Architekt sowie der Investor waren zur Vorstellung des Projekts in der Sitzung eingeladen.

Anhand des abgedruckten Modells auf der ersten Seite wurde die Planung für die Gemeinderatsmitglieder und die anwesenden Zuschauer visualisiert und erläutert.

Die Planung zielt dabei auf folgende Eckpunkte ab:

- Abbruch aller alten Bestandsgebäude
- Anordnung der neuen Gebäude werden dem Altbestand nachempfunden
- auf der Flur-Nr. 6 soll ebenfalls ein Gebäude errichtet werden
- unter dem nördlichen Gebäudekomplex wird eine Tiefgarage mit ca. 39 Stellplätzen errichtet
- die Zufahrt zur Tiefgarage erfolgt über die Aulinger Straße und den Unholzerweg, nicht von der Kreisstraße
- der Unholzerweg wird für den Begegnungsverkehr bis zur Zufahrt Tiefgarage verbreitert
- vom Fußgängerweg zum Rosenium wird im OSTEN des Gebäudekomplexes eine direkte Fußweganbindung zur Kreisstraße geschaffen
- die Nutzung soll aufgeteilt werden in Wohnen, Gewerbe und Gastronomie
- im EG soll vorwiegend Gewerbe und Gastronomie entstehen
- insgesamt sollen neben dem gewerblichen Teil ca. 15 Wohneinheiten entstehen
- zwischen den beiden nördlichen Gebäuden wird eine Hofsituation hergestellt
- auf den Dachflächen sollen Photovoltaikanlagen errichtet werden
- auf den Parkplätzen sollen E-Ladesäulen entstehen
- die Gebäude werden mit Luft-Wärmepumpen versorgt
- nur der Gastronomieteil erhält einen Gasanschluss

Nach der Vorstellung der Planung wurde im Gemeinderat über die Planung diskutiert und Fragen beantwortet. Zum Abschluss hat sich der Gemeinderat einstimmig für die vorgestellte Planung ausgesprochen. In den nächsten Wochen wird der Bebauungsplan für die erste öffentliche Auslegung vorbereitet.

Erreichbarkeit der Sachbearbeiter im Rathaus

1. BÜRGERMEISTER
Christian Fürst – 1. OG Zimmer 107
Tel.: 08509/9009-37
E-Mail: christian.fuerst@tiefenbach.eu

GESCHÄFTSLEITUNG
Anton Mayrhofer – 1. OG Zimmer 105
Tel.: 08509/9009-35
E-Mail: anton.mayrhofer@tiefenbach.eu

PERSONALAMT
Christoph Goldschmidt – 1. OG Zimmer 104
Tel.: 08509/9009-34
E-Mail: christoph.goldschmidt@tiefenbach.eu

VORZIMMER
Michaela Zimmermann – 1. OG Zimmer 106
Tel.: 08509/9009-36
E-Mail: michaela.zimmermann@tiefenbach.eu
und
Sabrina Stadler – 1. OG Zimmer 106
Tel.: 08509/9009-33
E-Mail: sabrina.stadler@tiefenbach.eu

BAUVERWALTUNG, BAULEITPLANUNG
Christian Sommer – EG Ost Zimmer 013
Tel.: 08509/9009-25
E-Mail: christian.sommer@tiefenbach.eu

BEITRÄGE, LIEGENSCHAFTEN
Petra Zietsch – EG Ost Zimmer 011
Tel.: 08509/9009-22
E-Mail: petra.zietsch@tiefenbach.eu

BAUANTRÄGE, GEWÄSSER
Martin Reitberger – EG Ost Zimmer 010
Tel.: 08509/9009-23
E-Mail: martin.reitberger@tiefenbach.eu

STRASSEN UND WEGE
Diana Bumberger – EG Ost Zimmer 010
Tel.: 08509/9009-21
E-Mail: diana.bumberger@tiefenbach.eu

BAUHOFLEITUNG, HOCH- UND TIEFBAU
Alfons Erner – EG Ost Zimmer 014
Tel.: 08509/9009-24
E-Mail: alfons.erner@tiefenbach.eu

PASSAMT
Franziska Praml – EG Zimmer 004
Tel.: 08509/9009-12
E-Mail: franziska.praml@tiefenbach.eu

EINWOHNERMELDEAMT, RENTEN U. SOZIALES
Florian Reiss – EG Zimmer 006
Tel.: 08509/9009-19
E-Mail: florian.reiss@tiefenbach.eu

STANDESAMT, FRIEDHOF
Michaela Lenz – EG Zimmer 007
Tel.: 08509/9009–15
E-Mail: michaela.lenz@tiefenbach.eu

GEWERBE, GASTSTÄTTEN, STRASSENVERKEHRSRECHT
Silvia Buchbauer – EG Zimmer 005
Tel.: 08509/9009-14
E-Mail: silvia.buchbauer@tiefenbach.eu

KÄMMEREI
Sandra Schadenfroh – 2. OG Zimmer 202
Tel.: 08509/9009-45
E-Mail: sandra.schadenfroh@tiefenbach.eu

Tamara Schreib – 2. OG Zimmer 203
Tel.: 08509/9009-44
E-Mail: tamara.schreib@tiefenbach.eu

KASSE
Severin Anetsberger – EG Zimmer 009
Tel.: 08509/9009-41
E-Mail: severin.anetsberger@tiefenbach.eu

BUCHHALTUNG
Silvia Windorfer – 2. OG Zimmer 204
Tel.: 08509/9009-43
E-Mail: silvia.windorfer@tiefenbach.eu

SCHÜLERBEFÖRDERUNG, SCHULE, KIGA, STEUERN
Juliane Binder – 2. OG Zimmer 204
Tel.: 08509/9009-42
E-Mail: juliane.binder@tiefenbach.eu

REDAKTION GEMEINDEBLATT
Sabrina Stadler – 1. OG Zimmer 106
Tel.: 08509/9009-33
E-Mail: gemeindeblatt@tiefenbach.eu

ÖFFNUNGSZEITEN RATHAUS

Mo., Di., Mi., Do., Fr.,	08:00 - 12:00 Uhr
Mo., Di.	14:00 - 16:00 Uh
Do.	14:00 - 18:00 Uhr
Mi., Fr.	Nachmittag geschlossen!

SONSTIGES

Telefonzentrale:	08509/9009-0
Telefax:	08509/9009-50
E-Mail:	info@tiefenbach.eu
Homepage:	www.tiefenbach.eu

KLÄRANLAGE TIEFENBACH

Tel.:	08509/3516
Mobil:	0170/4529172

BAUHOF
Tel.: 08509/2977

ÖKO-MODELLREGION
Tel.: 08509/9009-20

Wichtige Telefonnummern

GEMEINDEBÜCHEREI

Ausleihstelle Tiefenbach
Tel.: 08509/6278141

Öffnungszeiten: Mittwoch
16.00 - 18.00 Uhr
Donnerstag 16.30 – 17.30 Uhr
(nur an Schultagen)

Ausleihstelle Haselbach
Tel.: 08509/6278143

Öffnungszeiten: Montag und Donnerstag
17.00 - 18.00 Uhr

Ausleihstelle Kirchberg vorm Wald
Tel.: 08546/3044183

Öffnungszeiten: Montag
16.00 - 18.00 Uhr
Freitag
17.00 - 18.00 Uhr

SENIORENBEIRAT

Vorsitzender Alois Zauner	08509/1880
Stellv. Michael Christoph	08546/9749931
Stellv. Maria Riedl-Bruckner	08509/9399024
Schriftführerin Goswinde Hellge	08509/93102
Seniorenfahrdienst	0171/3714626

ENTSORGUNGS- UND RECYCLINGZENTREN

Passau-Hellersberg, Tel.: 0851/9562116
Öffnungszeiten: Mo. - Fr. 8.00 - 16.00 Uhr
Sa. 8.00 - 12.00 Uhr

Recyclinghof Tiefenbach, Tel.: 08509/2913
Öffnungszeiten: Fr. 13.00 - 16.00 Uhr
Sa. 09.00 - 12.00 Uhr

BAUSCHUTTDEPONIE Tiefenbach (BRG)
(am ehemaligen Kieswerk beim Netto Markt)

Tel.: 0991/289700-0, Öffnungszeiten auf Anfrage

NOTDIENSTE UND WICHTIGE RUFNUMMERN

Polizei Notruf	110
Polizei	0851/95110
Feuerwehr, Rettungsdienst	112
Ärztlicher Bereitschaftsdienst	116117

FEUERWEHREN

FF Haselbach, Hr. Markus Buchbauer	0160/2822120
FF Tiefenbach, Hr. Robert Ebner	08509/937682
	0160/3535996
FF Kirchberg v. W., Hr. Sattler	08546/2680

KINDERGÄRTEN

KiGa Tiefenbach	08509/581
KiGa Haselbach	08509/2986
KiGa Kirchberg v. W.	08546/2112

SCHULEN

Schule Tiefenbach	08509/2060
Schule Haselbach	08509/470
Schule Kirchberg v. W.	08546/91072

PFARRÄMTER

Kath. Pfarramt Tiefenbach,
Herr Pfarrer Markus Krell 08509/2057

Kath. Pfarramt Kirchberg v. W. 08546/973386

Evang. Kirchengemeinde Tittling/Tiefenbach,
Herr Pfarrer Thomas Plesch 08504/4880

SONSTIGE

Müllabfuhr ZAW Außernzell	09903/920-0
Stadtwerke Passau (Wasser, Gas)	0851/560-0
Bayernwerk Netz GmbH Vilshofen	08541/916-0
Bayernwerk Störung Strom	0941/28003366
Telekom Störung	0800/3301000
Störungsstelle Telepark Passau	0851/560398

Redaktionshinweise

Die kommende Ausgabe der Gemeindenachrichten erscheint am

Donnerstag, den 24. März 2022.

Annahmeschluss für Beiträge ist spätestens am Dienstag, 15. März 2022.

Ansprechpartner: Frau Sabrina Stadler, 08509/9009-33.

Per E-Mail: gemeindeblatt@tiefenbach.eu

Sitzungstermine im März

- 17. März 2022 – Bau- und Umweltausschuss 17.00 Uhr
- 24. März 2022 – Gemeinderat 18.30 Uhr

Bitte reichen Sie entsprechende Anträge (z. B. Bauanträge) mindestens 10 Tage vor dem Sitzungstag ein, sonst können diese nicht in der entsprechenden Sitzung behandelt werden.

Die entsprechende Tagesordnung kann man auf der Homepage der Gemeinde Tiefenbach unter der Rubrik „Bekanntmachungen einsehen.

https://www.gemeinde-tiefenbach.de/index.php/news-veranstaltungen/bekanntmachungen

Bürgersprechstunde des ersten Bürgermeisters

Es findet wieder monatlich (soweit möglich) im Rathaus Tiefenbach eine Bürgersprechstunde statt.

Dazu können Sie den 1. Bürgermeister Christian Fürst (bei Urlaub einen Bürgermeister-Vertreter) im Rathaus für Fragen und Anliegen erreichen. (1. Stock, Zimmer 107). Eine Terminvereinbarung dazu ist nicht nötig. Die Bürgersprechstunde findet immer an einem Donnerstag von 16:00 Uhr bis 18:00 Uhr statt. **Bitte beachten Sie hierzu die 3G-Regelung!**

Nächster Termin: Donnerstag, 14. April 2022

Fundangelegenheiten

<u>Zuständige Sachbearbeiter</u>

Frau Michaela Zimmermann und Frau Sabrina Stadler, Telefon: 08509/9009-0
E-Mail: info@tiefenbach.eu

Zur Abholdung der Fundgegenstände vereinbaren Sie bitte einen Termin.

Nachrichten aus dem Standesamt

Eheschließungen: **22.02.2022**

Hagn Alexander und

Hagn Claudia, geb. Lassak

beide wohnhaft in Kirchberg v. W.

Herzlichen Glückwunsch!

Amtlicher Teil – Informationen aus dem Rathaus

Zutritt zum Rathaus nur unter Einhaltung der 3G-Regelung möglich

Vor dem Hintergrund der hohen Inzidenzzahlen sowie der Ausbreitung der Omikron-Variante ist das Rathaus weiterhin für den öffentlichen Publikumsverkehr geschlossen. Die Bürgerinnen und Bürger werden gebeten, Ihre Anliegen in erster Linie per E-Mail, per Post oder via Telefon vorzutragen und zu erledigen. Nur in dringenden und nicht aufschiebbaren Angelegenheiten ist eine Terminvereinbarung mit dem/der jeweiligen Sachbearbeiter/in möglich (siehe Kontaktliste Seite 2).

Der Zutritt zum Rathaus ist dabei nur unter Einhaltung der 3G-Regelung möglich. Das heißt konkret, dass nur noch Personen Zutritt zum Rathaus haben, die geimpft, genesen oder getestet sind. Als Testnachweis ist ein PCR-Test (max. 48 h alt) oder ein Antigen-Schnelltest (max. 24 h alt) notwendig. Die entsprechenden 3G-Nachweise werden kontrolliert. Im kompletten Rathaus ist das Tragen einer FFP2-Maske verpflichtend. Die Verwaltung folgt damit einer Anweisung des Bayerischen Staatsministeriums des Inneren.

Hinweis zur Meldepflicht von Hunden

Hundesteuerpflichtig ist, wer einen über vier Monate alten Hund hält. Der Eigentümer des Hundes haftet für die Hundesteuer, auch wenn er den Hund nicht selbst hält. Dauert die Hundehaltung weniger als 3 Monate, entsteht keine Steuerpflicht. Die Hundesteuer wird einen Monat nach Zustellung des Bescheides fällig. Die Hundehalter, die keinen Hundesteuerbescheid erhalten, haben die gleiche Hundesteuer wie im Vorjahr zu entrichten.

Der Hund ist bei der Gemeindeverwaltung Tiefenbach bei Frau Juliane Binder, Tel.: 08509/9009-42 anzumelden. Alternativ kann eine Anmeldung auch online erfolgen. Die entsprechende Online-Funktion finden Sie unter www.gemeinde-tiefenbach.de/rathaus-buergerservice.

Wir weisen darauf hin, dass ein Unterlassen der Meldepflicht eine Abgabenhinterziehung darstellt und strafrechtlich verfolgt werden kann!

Gemeinde Tiefenbach

Bekanntmachung

Auf den Grundstücken mit den Flur-Nrn. 131, 132, 136, 137, 139, 151/3, 226 jeweils Gemarkung Haselbach und auf im Bebauungsplan dargestellten Teilflächen der Grundstücke mit den Flur-Nrn. 140, 140/1, 142, 204/1, 216/2 jeweils Gemarkung Haselbach ist geplant, ein „Allgemeines Wohngebiet – WA“ auszuweisen. Die überplanten Grundstücke haben eine Fläche von ca. 63.400 m². Die Zufahrt erfolgt über die bestehende Staatsstraße mit der Flur-Nr. 216/2, Gemarkung Haselbach im Süden. Insgesamt ist die Fläche in 59 Parzellen aufgeteilt. Die Bebauung ist mit Einfamilien-, Doppel-, Reihen- und Mehrfamilienhäusern möglich.

Der vom Bau- und Umweltausschuss in der Sitzung am 17. Februar 2022 beratene Entwurf liegt während der Zeit vom **08. März 2022 bis einschließlich 08. April 2022** in der Bauverwaltung der Gemeinde Tiefenbach, Pilgrimstraße 2, 94113 Tiefenbach, EG, Zimmer 012 - während der allgemeinen Dienststunden (Mo. – Fr. von 08.00 – 12.00 Uhr, Mo., Di., von 14.00 - 16.00 Uhr, Do. von 14.00 – 18.00 Uhr) öffentlich zur Einsichtnahme aus.

In dieser Zeit kann jedermann die Pläne mit Begründung und Umweltbericht einsehen und über deren Inhalt Auskunft verlangen. Während der Auslegungsfrist können Stellungnahmen (schriftlich oder zur Niederschrift) abgegeben werden.

Zusätzlich besteht die Möglichkeit, sich auf der gemeindlichen Homepage unter www.gemeinde-tiefenbach.de , Bekanntmachungen, zu informieren.

Gemeinde Tiefenbach

Bekanntmachung

Auf dem Grundstück mit der Flur-Nr. 70/14, Gemarkung Kirchberg und auf im Bebauungsplan dargestellten Teilflächen der Grundstücke mit den Flur-Nrn. 70 und 80, jeweils Gemarkung Kirchberg ist geplant, ein „Allgemeines Wohngebiet – WA“ auszuweisen. Die überplanten Grundstücke haben eine Fläche von ca. 20.200 m². Die Zufahrt erfolgt über die bestehende Kreisstraße PA 95 im Süden und der direkten Anbindung über die Ortsstraße „Am Schusterholz“. Insgesamt ist die Fläche in 19 Parzellen aufgeteilt. Die Bebauung ist mit Einfamilien- und Doppelhäusern möglich. Der Entwurf wurde gefertigt von Lakritz – Architekten und Stadtplaner PartGmbB, Winkelbrunn 8, 94078 Freyung.

Der vom Bau- und Umweltausschuss in der Sitzung am 20.01.2021 beratene Entwurf liegt während der Zeit vom **07. März 2022 bis einschließlich 11. April 2022** in der Bauverwaltung der Gemeinde Tiefenbach, Pilgrimstraße 2, 94113 Tiefenbach, EG, Zimmer 012 - während der allgemeinen Dienststunden (Mo. – Fr. von 08.00 – 12.00 Uhr, Mo., Di., von 14.00 - 16.00 Uhr, Do. von 14.00 – 18.00 Uhr) öffentlich zur Einsichtnahme aus. In dieser Zeit kann jedermann die Pläne mit Begründung und Umweltbericht einsehen und über deren Inhalt Auskunft verlangen. Während der Ausgungsfrist können Stellungnahmen (schriftlich oder zur Niederschrift) abgegeben werden. Zusätzlich besteht die Möglichkeit, sich auf der gemeindlichen Homepage unter www.gemeinde-tiefenbach.de , Bekanntmachungen, zu informieren.

Steuersätze & Gebühren 2022

Stand: 01.01.2022

Verbrauchsgebühren

Wasser	
Stadtwerke Passau GmbH	1,90 €
Abwasser pro m³	
Schmutzwasser	2,79 €
Niederschlagswasser	0,36 €
Fäkalschlamm aus Hauskläranlagen	41,50 €
Fäkalschlamm aus geschlossenen Gruben	3,32 €

Hundesteuer

1. Hund pro Jahr	40,00 €
2. Hund pro Jahr	80,00 €
3. und jeder weitere Hund	120,00 €
jeder Kampfhund	300,00 €

Hebesätze

Grundsteuer A	330 %
Grundsteuer B	330 %
Gewerbesteuer	380 %

Herstellungsbeiträge

Abwasser pro m²	
Grundstücksfläche	1,69 €
Geschossfläche	12,72 €

Hinweis zum geplanten Bürgerfest 2022

Nach aktuellem Sachstand halten wir an der Planung des Bürgerfests vom 16. bis 17. Juli 2022 fest.

Sobald es weitere konkrete Aussagen zu den geplanten Lockerungen bezüglich des Corona Virus gibt, werden alle Mitwirkenden zu einem Informationsabend eingeladen.

Mit dem Dorfladen Haselbach geht es weiter voran

Offizielle Übergabe des LEADER Förderbescheids durch LAG Verantwortliche

Aus den Händen der LAG Vorsitzenden und Kreisrätin Anni Regner sowie LAG Managerin Dr. Ursula Diepolder erhielten die Verantwortlichen des Dorfladen-Teams offiziell den Förderbescheid in Höhe von knapp 90.000 EUR überreicht. Diese Förderzusage ist gemäß den Richtlinien zur LEADER Förderung die Voraussetzung, um mit den Ausschreibungen zu Ladenumbau und Ladeneinrichtung beginnen zu dürfen. Derzeit befindet sich der Vergabeprozess bereits in der finalen Phase, so dass voraussichtlich in den nächsten Wochen die Umbaumaßnahmen starten können. Die Eröffnung des Dorfladens ist weiterhin für Mitte des Jahres geplant.

Bürgermeister Christian Fürst und der Gesamtsprecher des „Dorfladen Haselbach“ Florian Schwarzbauer zeigten sich sehr erfreut über die Förderung aus EU Mitteln und die sehr engagierte Unterstützung aller beteiligten LAG Verantwortlichen. In den letzten Wochen gab es zudem zahlreiche Treffen des Arbeitskreises Laden / Umbau / Sortiment. Der künftige Hauptlieferant des Dorfladens wird das Handelshaus Rau - ein Familienunternehmen mit über 100jähriger Tradition - aus Pfarrkirchen, welches auf die deutschlandweite Belieferung von kleinen und mittleren Nahversorgern spezialisiert ist. Derzeit arbeiten die Arbeitskreismitglieder zudem bereits an der detaillierten Warenausstattung. Im nächsten Schritt werden zudem Gespräche mit künftigen regionalen Anbietern geführt.

Ein besonderer Dank gilt an dieser Stelle dem Eigentümer des Gebäudes – Herrn Hubertus Kerscher – der dem Dorfladenteam neben einem sehr fairen Mietvertrag auch mit dem Start der Mietzahlungen wieder sehr entgegenkommt.

Von rechts: LAG Managerin Dr. Ursula Diepolder, LAG Vorsitzende Anni Regner, Dorfladen Haselbach UG Geschäftsführer und Gesamtsprecher Florian Schwarzbauer, Bürgermeister Christian Fürst, Sprecher AK Laden / Umbau / Sortiment Günther Schwarzbauer sowie weiterer Geschäftsführer Kurt Christoph. (Foto: Gemeinde).

DAS PASSAUER LAND KREMPELT DIE #ÄRMELHOCH

Impfbus-Landkreistour

Fahrplan

jeweils 11 bis 18 Uhr

LANDKREIS PASSAU

Bayerisches Impfzentrum

keine Registrierung und Terminvereinbarung nötig
Bitte denken Sie an Ihren Ausweis und Impfpass!

Donnerstag, 10. März 2022	Sonnentherme	Mühlbergstraße 5	94535 Eging am See
Freitag, 11. März 2022	Gemeindezentrum/ Bauhof/Feuerwehrhaus	Vilshofener Str. 9	94538 Fürstenstein
Samstag, 12. März 2022	ehem. Gasthaus Bräu - Neukirchen am Inn	Kirchplatz 7	94127 Neuburg am Inn
Montag, 14. März 2022	Feuerwehrhaus Obernzell	Passauer Str. 37	94130 Obernzell
Dienstag, 15. März 2022	Rathausplatz	Marktplatz 18	94501 Aidenbach
Mittwoch, 16. März 2022	Parkplatz Gasthaus Dick	Kirchenweg 6	94154 Neukirchen vorm Wald
Donnerstag, 17. März 2022	Großes Kurhaus	Kurhausstraße 2	94072 Bad Füssing
Freitag, 18. März 2022	Feuerwehrhaus Bad Griesbach	Gewerbering 1	94086 Bad Griesbach im Rottal
Samstag, 19. März 2022	Feuerwehrhaus Büchlberg	Bgm.-Poxleitnerstr. 5	94124 Büchlberg
Montag, 21. März 2022	Sportplätze/Vereinsheim FC Unteriglbach	Am Erlengrund 24/25	94496 Ortenburg
Dienstag, 22. März 2022	Kurgästehaus Kellberg	Schulweg 4	94136 Thyrnau
Mittwoch, 23. März 2022	Kultur- und Begegnungszentrum	Ritter-Ortolf-Str. 1a	94501 Aldersbach
Donnerstag, 24. März 2022	Feuerwehrhaus Wegscheid	Bahnhofstraße 25	94110 Wegscheid
Freitag, 25. März 2022	Rückseite Rottalhalle	Matthias-Fink-Straße 2	94094 Rotthalmünster
Samstag, 26. März 2022	Feuerwehrhaus Kirchberg vorm Wald	Ebersberger Straße 11	94113 Tiefenbach
Montag, 28. März 2022	Haus des Gastes	Passauer Straße 2	94152 Neuhaus am Inn
Dienstag, 29. März 2022	Parkplatz Rathaus	Rathaussstraße 1	94544 Hofkirchen
Mittwoch, 30. März 2022	Rathaus Beutelsbach	Dorfplatz 8	94501 Beutelsbach
Donnerstag, 31. März 2022	Sportheim am Sportplatz	Fischhauser Str. 1	94116 Hutthurm
Freitag, 1. April 2022	Feuerwehrhaus	Abt Bachmayer Str. 7	94081 Fürstenzell

Das für den Landkreis Passau zuständige **Impfzentrum** befindet sich in 94121 Salzweg-Straßkirchen, Bayerwaldstraße 1a (ehemals Möbelhaus B12, unmittelbar an der B12).

Eine Registrierung und Terminvereinbarung vor Ihrer Impfung im Impfzentrum ist zwingend erforderlich. Bitte nutzen Sie dazu vorrangig, ggf. mit Unterstützung durch Angehörige, die Möglichkeit der Online-Registrierung: https://impfzentren.bayern/

Seniorenbeirat Tiefenbach

Informieren und Helfen

Antworten auf die Fragen des Wissenstests:

1. *Sind Schneeglöckchen giftig?* JA
2. *Kann man Gänseblümchen als Salat essen ?* JA
3. *Können Hyazinthen nur drei Blüten haben?* NEIN
4. *Wird Galantamin, ein Inhaltsstoff des Schneeglöckchens, als Mittel gegen Demenz eingesetzt ?* JA
5. *Kann eine Narzisse bis zu zwanzig Blüten haben?* JA
6. *Vermehren sich Tulpen durch Zwiebeln?* JA
7. *Können die Blüten der Tulpe als Salat gegessen werden?* NEIN

Hinweise zu Beratungsmöglichkeiten:
Auszug aus dem letzten Infobrief der Fachstelle Senioren

Begleitung für Schwerkranke, Sterbende und deren Angehörige
Hospizverein Passau e.V.
www.hospizverein-passau.de, Tel.: 0851 5300 24 25
Bürozeiten, Personalwohnheim Klinikum Passau, 2. OG,
Leonhard-Paminger-Str. 1, Mo - Fr. 9 - 12 Uhr

Beratungstermine für blinde und sehbehinderte Menschen und deren Angehörige
Passau Gasthaus Hacklberger Bräustüberl am 3. Freitag jeweils im Februar, April, Juni, Oktober von 16 - 17 Uhr,
Herr Walter Bichlmeier, Tel.: 09931 890575

Fragen zu Förderung von barrierefreiem Wohnen im Landkreis Passau
Daniela Schalinski Fachstelle Senioren, Tel.: 0851 397318
daniela.schalinski@landkreis-passau.de
Willi Wagenpfeil, Behindertenbeauftragter, Tel.: 0170 4408553
behindertenbeauftragter@landkreis-passau.de

Der Seniorenexpress
ist weiter für Sie unterwegs
erreichbar unter
Tel.: 0171 371 46 26

PRESSEMITTEILUNG

Bamberg, 28.02.2022

FERNLEHRGANG ZUR VORBEREITUNG AUF DIE EXTERNENPRÜFUNG KINDERPFLEGE

BAMBERG
Wer sich auf die Externenprüfung zum Kinderpfleger (m/w/d) in Bayern vorbereiten möchte, hat nun die Möglichkeit einen Fernlehrgang des Deutschen Erwachsenen-Bildungswerks (DEB) zu belegen. Der Kurs richtet sich an Personen, die sich örtlich und zeitlich flexibel auf die Prüfung vorbereiten wollen.

Der 24-monatige Fernlehrgang gliedert sich in Selbstlern- und Präsenzphasen. In den Selbstlernphasen erhalten die Teilnehmenden Lehrbriefe zur Bearbeitung. Einsendeaufgaben, die durch das DEB korrigiert werden, evaluieren den Lernprozess. An den 25 Präsenztagen werden die Inhalte vertieft und praxisorientiert dargestellt. Mögliche Präsenzorte sind Bamberg, Erlangen oder München. Bei ausreichender Teilnehmendenzahl können auch andere Orte festgelegt werden.

Der Lehrgang wurde durch die Staatliche Zentralstelle für Fernunterricht (ZFU) in Köln zugelassen. Bei Erfüllung der persönlichen Voraussetzungen erfolgt eine Förderung z. B. durch die Agentur für Arbeit. Für Anmeldungen und weitere Infos können sich Interessierte an das DEB wenden.

WEITERE INFORMATIONEN UNTER
Deutsches Erwachsenen-Bildungswerk
- Referat Bildungsdienstleistung -
Pödeldorfer Straße 81
96052 Bamberg

TEL +49(0)951|91555-0
MAIL fernlehrgang@deb-gruppe.org

WEB www.deb.de
FB www.facebook.com/DEBGruppe

Musikschule im LANDKREIS PASSAU

Passauer Str. 39 94121 Salzweg

Tel.: 0851/ 397-622 Fax: 0851-41043
email: kulturreferat@landkreis –passau.de
homepage: www.landkreis-passau.de/musikschule

Zweigstelle Tiefenbach
Leitung: Heidrun Pontz

Handy: 0151-16770558
email: heidrunpontz@t-online.de

Wenn Sie Fragen haben, können Sie gerne bei obigen Adressen Infos einholen.

Die Kreismusikschule unterrichtet
- Kurse für Mutter und Kind (2 – 3 jährige) werden nach Bedarf eingerichtet
- Musikalische Früherziehung für Kinder von 4 – 6 Jahre in Kursen
- Musikalische Grundausbildung für Kinder der 1. und 2. Grundschulklasse in Kursen
- alle Instrumentalfächer und Sologesang für Kinder, Jugendliche und Erwachsene

Anmeldeformulare bei den o.g. Adressen und im Rathaus

Am Sonntag, 20. März 2022
Fastenessen „zum Mitnehma“ im Pfarrheim

Es gibt bei uns

Lüngerl zubereitet von Gaissinger Hansi
Sigi´s Kartoffelsuppe und
Kuchen „zum Mitnehma“
(Solange der Vorrat reicht!!)

So funktioniert´s:

- **Die Speisen werden in Schraubgläser von uns abgefüllt und stehen „zum Mitnehma“ im Pfarrheim bereit**

- **Noch eine kleine Bitte von unserem Kuchenverkauf:**
  Liebe Leute groß und klein,
  muss es denn immer Alufolie sein?
  Denkt zu Hause an eure Behälter, dann wird unsere schöne Erde noch viel älter ☺.

- **Abholung von 10:30 Uhr bis 13:30 Uhr**

☺ Der Erlös wird gespendet ☺

Wir gfrein uns auf euren Besuch!
Euer Frauenbund Haselbach

NACHRUF

In tiefer Trauer nehmen wir Abschied von unserem langjährigen Vereinsmitglied

Josef Kronbauer

Sepp, im Verein gerne „Lu“ genannt, war seit 1977 Mitglied in unserem Verein.
Brauchte man ihn, gab es kein „Nein“ und bis vor drei Jahren
half er auch oft auf unserem Fest in der Grillhütte mit.
Seinen witzigen Humor und seine fröhliche Art werden wir sehr vermissen.
Genauso werden wir Ihn in Erinnerung behalten, denn tot ist nur der, der vergessen wird, aber „Lu“
wird in unseren Gedanken und Erzählungen weiterleben.

Wir wünschen der Familie viel Kraft!
Ruhe in Frieden!

Schwammerlverein Thalham

Verein für Gartenbau und Landespflege Tiefenbach e.V.

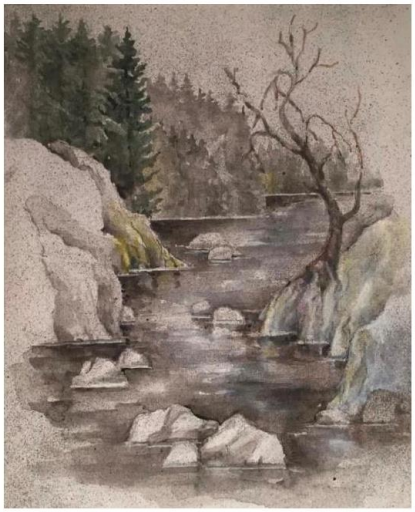

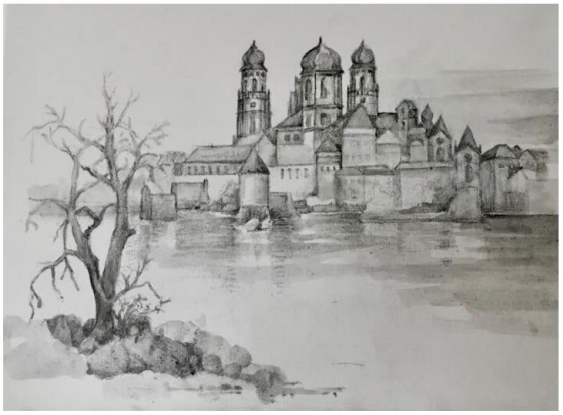

Einladung zur

Eröffnung GaGa (GaragenGalerie)

Unser Mitglied, Ehrhard Feissel, stellt seine Kunstwerke vor. Kommt und lasst Euch überraschen.

Freitag, 01. April, ab 16 Uhr

Wo? „Am Vogeltend 6a“, Tiefenbach

Ehrhard Feissel und Annegret Stratmann freuen sich auf den zwanglosen Besuch ab 16 Uhr.

Der Verein für Gartenbau und Landespflege Kirchberg v. Wald

Wir laden ein

1. Zum Gärtnerklatsch

am Fr. 11.03.2022 um 14.30 Uhr beim Maier „Kirchberger Stub`n“

2. Zur Jahreshauptversammlung

am Fr. 25.03.2022 um 19.30 Uhr im Vereinslokal Zacher

Auf Euer Kommen freut sich die Vorstandschaft!

Jagdgenossenschaft Tiefenbach

Einladung zur Jahreshauptversammlung

Am Samstag, 26.03.2022 um 19:30 Uhr im Gasthaus Knott Jacking

Tagesordnung:

1. Begrüßung und Bericht des Jagdvorsteher
2. Bericht Schriftführer über Jagdversammlung 2020
3. Kassenbericht 2020 und 2021
4. Bericht der Kassenprüfung
5. Entlastung von Kassier und Jagdvorstandschaft
6. Verlängerung der Jagdpachtverträge Tiefenbach 1 und 2
7. Beratung Zuschuß für Anschaffung einer Drohne Feuerwehr Tiefenbach
8. Verwendung Jagdpachtschilling 2020/21
9. Bericht der Jagdpächter
10. Wünsche und Anträge
11. Grußwort der Gemeinde

Anträge sind vorab bis 22.03.2022 beim Jagdvorsteher einzureichen.

Die zum Zeitpunkt geltenden Corona-Regel sind einzuhalten!

Hiermit wird Satzungsgemäß zur Jahreshauptversammlung im Gemeindeblatt eingeladen.

Tiefenbach, 01.03.2022

Manfred Heindl
(Jagdvorsteher)

FC Tiefenbach DJK spendet 1.050 Euro an HVO

Er hat seine Arbeit getan. In nur sechs Jahren ist der schnittige, 2015 gebraucht gekaufte Mini Countryman für die „HVO - Helfer vor Ort“ stramme 105.000 Kilometer auf rund 1.000 Einsätzen im Bereich Tiefenbach, Patriching, Ruderting und Kirchberg gefahren. Immer unterwegs zur Rettung von Menschenleben. Nun darf er in Rente gehen. Allerdings haben die Helfer vor Ort noch keinen Nachfolger. Etwas größer soll der neue motorisierte HVO-Mitarbeiter sein, ausgestattet mit Allradantrieb und Automatik für’s schnellere Vorankommen bei schwierigen Straßenverhältnissen und zur Sicherheit der HVO und ihren Patienten. Die Marke spielt dabei keine Rolle. „Da war wirklich alles dabei“, erklärt Andreas Lindmeier, Bereitschaftsleiter des BRK in Tiefenbach, der ehrenamtlich für die HVO im Einsatz ist. „Vom schweren Verkehrsunfall mit Toten über Wohnungsbrand bis hin zum Selbstmord war alles dabei.“ 1.050 Euro spendete der FC Tiefenbach DJK für das neue Einsatzfahrzeug und genau so hoch ist auch die Mitgliederzahl des Vereins. Ein Anfang, aber dennoch ein Tropfen auf den heißen Stein. Rund 60.000 Euro wird es wohl brauchen, damit die sechs menschlichen HVO - allesamt ausgebildeten Rettungssanitäter - mit ihrem neuen Einsatzfahrzeug zur Rettung von Menschenleben eilen können. Übrigens tun sie das Montag bis Freitag von 18 bis 6 Uhr und am Wochenende durchgehend 24 Stunden lang. Wer den Helfer vor Ort bei der Anschaffung ihres neuen Einsatzfahrzeug helfen möchte, hier das Spendenkonto. BRK-Kreisverband Passau, IBAN: DE78 7405 0000 0240 0001 33, Sparkasse Passau, Verwendungszweck HVO Tiefenbach.

Den Scheck überreichte 1. Vorstand Johannes Regner (2. vl.) an HVO Rettungssanitäter Andreas Lindmeier (Mitte) im Beisein von 2. Vorstand Markus Lux (links), 3. Vorstand Gerhard Six (rechts unten) und Frank Leitl (rechts). Foto: Brand

Verein für Gartenbau und Landespflege Tiefenbach e.V.

Einladung zur Mitgliederversammlung 2022

Sehr geehrte Mitglieder*innen des Gartenbauvereins Tiefenbach e.V.,
bei Einhaltung der aktuellen Coronaregeln lade ich sehr herzlich zur Mitgliederversammlungen 2022 ein.

Samstag, den 26. März 2022 18:00 Uhr!
Gasthaus Knott in Jacking

Tagesordnung

TOP 1 Eröffnung der Mitgliederversammlung
TOP 2 Feststellung der zeitgerechten Einberufung und der Beschlussfähigkeit
TOP 3 Gedenken an unsere verstorbenen Mitglieder
TOP 4 Berichte des Vorsitzenden und der Schriftführung
TOP 5 Kassenbericht 2021 – Finanzbericht 2021 – Haushalt 2022
TOP 6 Bericht der Kassenprüfer zum Jahresabschluss 2021
TOP 7 Entlastung des Vorstandes für das Geschäftsjahr 2021
TOP 8 Ehrungen langjähriger Mitglieder, Ehrenmitgliedschaft
TOP 9 Verschiedenes, Anträge, Sonstige

Gleichzeitig findet eine Verkaufsausstellung von bemalten Ostereier von Frau Paula Plettl statt.

Anträge zur Mitgliederversammlung sind schriftlich oder per E-Mail bis 24.03.2022 an den 1. Vorsitzenden zu richten.
Tiefenbach, 15.02.2022 gez. Max Binder,1. Vorsitzender

GEMEINSCHAFT STÄRKEN - AUSGRENZUNG VERHINDERN

SPIELE WERKSTATT

Für Ehrenamtliche und Fachkräfte aus Jugendarbeit & Schule

21. MÄRZ 2022 | 14 - 18 UHR

EV. GEMEINDEZENTRUM FÜRSTENZELL | KIRCHENWEG 18A

Anmeldung bis 16.03.2022 bei nicole.roth@kjr-passau.de

KJR
KREISJUGENDRING
PASSAU

Wir für Mehr. Neues aus dem Passauer Oberland

ILE-Regionalbudget 2022: 12 Anträge für Kleinprojekte bewilligt

23 Förderanfragen lagen vor – Vielfältige Projektauswahl

Fürstenstein/Tiefenbach, 24. Februar 2022

Sie hatten es erneut nicht leicht! Die Mitglieder des Entscheidungsgremiums zur Vergabe der Zuschüsse für Kleinprojekte für das diesjährige ILE-Regionalbudget mussten aus 23 eingereichten Anträgen auswählen. Letztlich konnten sie 12 Projekte bewilligen. Vor einem Jahr waren es sogar 30 eingereichte Anträge gewesen.

Die 12 ausgewählten Projekte hatten alle die vorgegebene Mindestpunktzahl von 75 erreicht. Somit konnten die Antragsteller dieser Vorhaben zeitnah über den Erfolg ihrer Bewerbung für die Förderung informiert werden. Die Freude war groß. Leider mussten aber auch die verbliebenen elf Antragsteller über den negativen Bescheid ihrer Bewerbungen in Kenntnis gesetzt werden. Verständlich, dass hierüber n bei manchen die Enttäuschung groß war! Es gilt jedoch, mehrheitlich und demokratisch gefällte Entscheidungen zu akzeptieren. Vielleicht haben die heuer abgelehnten Antragsteller mit anderen Projekten im nächsten Jahr mehr Glück! Gute Ideen sind immer willkommen.

Die fünf Mitglieder des für die Auswahl der Kleinprojekte bestimmten Gremiums nehmen ihre Aufgabe ernst und handeln in bester Absicht. Darüber hinaus erfolgen die Bewertungen der Projekte geheim.

Für die ausgewählten Kleinprojekte, die in den nächsten Monaten bis zum September realisiert werden sollen, können erfreulicherweise rund 92.000 Euro von den insgesamt zur Verfügung stehenden

Fortsetzung auf Seite 20:

100.000 Euro ausgeschüttet werden. Wie üblich trägt die ILE Passauer Oberland wieder einen Eigenanteil von 10 Prozent.

Bei den ausgewählten Projekten, die von den Jury-Mitgliedern nach den in der Ausschreibung bekannt gegebenen Kriterien bewertet wurden, handelt es sich um folgende Vorhaben:
Die Ausstattung des Aussichtsturms Ebersberg (Markt Windorf) mit einer automatischen Zugangsregelung, um der breiten Öffentlichkeit den Aufstieg zu dem 27m hohen Turm künftig zu erleichtern. Der Antrag dazu kam vom Bayer. Wald Verein, Sektion Ebersberg e.V. Die Gemeinde Ruderting hat vor, einen ökologischen Flusslauf mit Barfußpfad und die Vorstellung der elf ILE-Gemeinden auf dem Gelände des vorhandenen Kunstwegs zu realisieren. In Fürstenstein sollen über das Regionalbudget Granitsitzbänke angeschafft werden, um die Verweildauer und Aufenthaltsqualität für Einheimische und Gäste zu verbessern. Der Motorradclub (MRC) Neukirchen vorm Wald wird das brach liegende Badeweiher-Gelände samt Kiosk wieder beleben und somit einen Leerstand beseitigen. In Tittling und Nammering haben private Initiativen vor, offene Bücherschränke für die Bevölkerung aufzustellen, auszustatten und auch zu pflegen. Die Sportgemeinschaft (SG) Preming erhält die Möglichkeit zum 50-jährigen Vereinsjubiläum in diesem Jahr, die Außenfassade des Vereinsheims zu sanieren. In Salzweg und Straßkirchen werden an prägnanten Standorten Panoramatafeln samt Aussichtsrohre/n erstellt, um die tolle Fernsicht Einheimischen wie Gästen ins Bewusstsein zu rücken. Das Basarteam in Tiefenbach, ebenfalls eine Initiative von Privatpersonen, kümmert sich seit Jahren um den Spielplatz „Am Steppbach“. Üblicherweise werden die dafür notwendigen Gelder über einen Basar generiert. Wegen der anhaltenden Pandemie musste dieser die letzten beiden Jahre aber ausfallen. Daher können nun Verbesserungen am Spielplatz über den bewilligten Zuschuss über das Regionalbudget erfolgen. Mit der Idee für einen Hütt´n-Weg hat sich schließlich die Gemeinde Büchlberg beworben. Er soll mehrere Hütten umfassen und Ortschaften verbinden. Für eine barrierefreie Kommunikation mittels leicht verständlicher Sprache für Menschen mit Handicap will die Gemeinde Neukirchen vorm Wald als Antragsteller sorgen. Ihr haben sich auch die Gemeinden Aicha vorm Wald, Fürstenstein, Ruderting, Tittling, die ARGE Ilztal & Dreiburgenland sowie die ILE Passauer Oberland selbst angeschlossen. Sie werden auf ihren Internetseiten die wichtigsten Informationen zur Beschreibung der Gemeinden etc. barrierefrei gestalten. Erstmals verwirklicht auch die Gemeinde Witzmannsberg ein Projekt über das Regionalbudget. Es werden im Gemeindebereich Wetterschutz-/Brotzeithütten am Donau-Ilz-Radweg errichtet und mit Spielgerät sowie Infotafel ausgestattet.
Die ILE-Geschäftsstelle wird die Projekte zusammen mit den Antragstellern auf den Weg bringen und in ihrer Umsetzung, die bis spätestens Ende September komplett abgeschlossen sein muss, begleiten.

Das Bild zeigt die Mitglieder des Entscheidungsgremiums (v.li.n.re/ Bgm. Helmut Willmerdinger, Josef Schätzl sen., Bgm. Christian Fürst, Gunda Pauli, Richard Schenk und ILE Geschäftsführerin Gabriele Bergmann nach der Sitzung.

Wir für Mehr. Neues aus dem Passauer Oberland

Hey Zukunft! Auf zur **PAOLAzubi-Messe** am 26. März in Tiefenbach

43 Unternehmen aus der Region sind dabei – Du/Ihr auch?

Fürstenstein/Tiefenbach, 24. Februar 2022

Der Countdown zur ersten Ausbildungsmesse im Passauer Oberland läuft! In wenigen Wochen ist es soweit. Für die Premiere der PAOL*A*zubi-Messe konnte der Verein Passauer Oberland mit seinen elf Mitgliedsgemeinden mehr als 40 Betriebe aus der Region begeistern. Bei der Organisation vor Ort unterstützt auch die Fa. Gienger als Gastgeber nach Kräften! Wir wollen alle, dass die Messe ein Erfolg wird! Jetzt kommt es darauf an, dass Sie auch von den künftigen Auszubildenden angenommen bzw. besucht wird! Bist Du/seid Ihr dabei? Wir laden Euch alle, Jugendliche und Eltern, herzlichst ein!

Unsere Aussteller stellen am **26. März von 9 bis 16 Uhr** in Tiefenbach auf dem Gelände der Firma Gienger ihre Unternehmen sowie die möglichen Ausbildungsberufe ihrer Branche vor. Auch berufliche Perspektiven werden aufgezeigt und praktische Einblicke gewährt.

Die Aussteller und ihre Mitarbeiter nehmen sich gerne Zeit für die kommenden Schulabgänger*innen aus der näheren und weiteren Umgebung, um ihnen die große Vielfalt der Ausbildungsmöglichkeiten in ihrer Heimat aufzuzeigen. Es sind interessante, aktuelle und angesagte Berufe dabei! Die Einladung richtet sich selbstverständlich ebenso an Eltern und Geschwister der künftigen Absolventen*innen!

Die teilnehmenden Betriebe bieten **mehr als 60 unterschiedlichste Ausbildungsberufe** an.
Von A wie Anlagenmechaniker/in bis Z wie Zahnmedizinische Fachangestellte/r reicht die bunte Palette der Berufsmöglichkeiten. Sowohl Berufe aus Industrie und Handwerk, dem sozialen oder medizinischen Bereich als auch gestalterische und welche aus der öffentlichen Verwaltung gehören dazu. Einige der namhaftesten Firmen aus der Region sind dabei. Manche von ihnen sind sogar „Global Player".

Darüber hinaus wird jeweils vormittags als auch nachmittags ein Info-Block der Innungen mit Vorträgen und der Möglichkeit zur Fragestellung zu folgenden Berufsbildern geboten:
Elektroberufe, Bäcker-/Konditor, (Bau-)Spengler und Heizung/Sanitär.
Nehmt diese einmalige Gelegenheit wahr und kommt am 26. März vorbei! Wir freuen uns auf Euch! Mehr unter: www.passauer-oberland.de oder auf facebook/Passauer Oberland.

Initiative gegen Lebensmittelverschwendung

Einkaufen gehen und dann ein Drittel der gekauften Lebensmittel in die Mülltonne werfen – macht niemand, oder? Leider doch! Nach Schätzungen der Weltgesundheitsorganisation (WHO) passiert statistisch gesehen genau das jeden Tag.

Pro Sekunde landen unnötigerweise 313 Kilo **genießbare** Nahrungsmittel im Müll, was vermeidbar wäre - etwa durch veränderte Konsumgewohnheiten. Umgerechnet bedeutet dies, dass jährlich 2,6 Millionen Hektar landwirtschaftliche Nutzfläche „umsonst" bewirtschaftet werden, dies entspricht zusammen der Fläche von Mecklenburg-Vorpommern und dem Saarland. Während gleichzeitig 811 Millionen Menschen weltweit hungern.

Die Initiative „Foodsharing" will dieser Verschwendung entgegenwirken. Der Verein, der außer in Deutschland auch in Österreich und der Schweiz tätig ist, umfasst seit Januar 2022 auch den Bezirk "Passauer Land". Den Hauptsitz hat der Bezirk in Tittling, umfasst aber den Gemeindebereich von Aicha vorm Wald, Hutthurm, Büchlberg, Eging am See, Fürsteneck, Fürstenstein, Neukirchen vorm Wald, Perlesreut, Ruderting, Saldenburg, Salzweg, Schönberg, Tittling, Tiefenbach, Witzmannsberg, Windorf und Zenting.

Die aktuell 12 aktiven Mitglieder wollen in Zukunft wöchentlich kiloweise Lebensmittel (in Ausnahmefälle auch Drogerieartikel) retten, auch Landwirte und Privatpersonen können in der Erntesaison "nicht verkaufsfähiges" oder überzähliges Obst und Gemüse spenden. Die teilnehmenden Betriebe werden regelmäßig angefahren, um die Waren abzuholen. Vor Ort werden die Sachen sortiert und in einem sogenannten „Fairteiler" für die Bevölkerung bereitgestellt. **In Tittling eröffnet voraussichtlich Anfang April der erste Fairtailer im ehemaligen „Gasthaus zur Post" am Marktplatz.** Dort können die geretteten Lebensmittel abgeholt werden.

Wichtig ist, dass Foodsharing nicht in Konkurrenz zu den Tafeln steht. Die Tafel kommt immer an erster Stelle, was dann noch übrig ist nimmt Foodsharing. Aus dem Fairteiler bedienen darf sich JEDERMANN und JEDERFRAU – im Gegensatz zur Tafel muss keine Bedürftigkeit nachgewiesen werden. Es geht darum Lebensmittelverschwendung zu reduzieren – egal ob durch einen Bedürftigen oder durch einen Millionär.

Damit das System reibungslos funktioniert und möglichst viele Lebensmittel gerettet werden können, benötigt die Ortsgruppe noch weitere engagierte Mitglieder. Diese können sich gerne auf foodsharing.de registrieren und dort der Ortsgruppe beitreten.

Foodsharing ist eine 2012 entstandene Initiative gegen die Lebensmittelverschwendung, welche Lebensmittel „rettet", die man ansonsten wegwerfen würde. Es kooperieren über 3.000 Betriebe, bei denen bisher schon 7,8 Millionen Kilogramm Lebensmittel vor der Verschwendung bewahrt worden sind. Täglich finden etwa 1.000 weitere Abholungen statt. Die Plattform foodsharing.de basiert auf ehrenamtlichem Engagement. Das Retten und Teilen von Lebensmitteln findet geldfrei statt.

Pressemitteilung

SVLFG
sicher & gesund aus einer Hand

Kassel, den 25. Februar 2022

SVLFG fördert Ernährungsbewusstsein

Anlässlich des 25. Tages der gesunden Ernährung am 7. März mit dem Schwerpunktthema Herz-Kreislauf-Erkrankungen weist die Sozialversicherung für Landwirtschaft, Forsten und Gartenbau (SVLFG) auf ihre Präventionsangebote hin.

So bezuschusst die SVLFG als Landwirtschaftliche Krankenkasse (LKK) im Rahmen ihrer Primärprävention Kursteilnahmen zur vollwertigen und ausgewogenen Ernährung, zur Gewichtsreduktion, zur Reduzierung von Bewegungsmangel sowie zur Vorbeugung und Reduzierung gesundheitlicher Risiken. Es gilt aus Sicht der Krankenkassen, präventiv einzugreifen, um insbesondere auch Herz-Kreislauf-Erkrankungen zu vermeiden. Kurse, die von der LKK bezuschusst werden, stehen im Internet unter www.svlfg.de/gesundheitskurse-finden.

Tag der gesunden Ernährung

Der Tag soll für eine gesunde Lebensweise mit der richtigen Kost und einen aktiven Lebensstil sensibilisieren. Dies ist wichtig, denn Herz-Kreislauf-Erkrankungen sind weit verbreitet. Häufige Ursachen sind hoher Blutdruck oder Übergewicht. Es ist wissenschaftlich belegt, dass sich das Risiko für Herzerkrankungen mit einer gesunden Ernährung deutlich reduzieren lässt. Die richtige Ernährung kann die Gefäße durchlässig halten und das Herz stärken.

Tipps für eine gesunde Ernährung

- Getreideprodukte wie Brot, Nudeln und Reis, am besten aus Vollkorn, sowie Kartoffeln empfehlen sich für den täglichen Verzehr, denn sie enthalten kaum Fett, dafür aber reichlich Vitamine, Mineralstoffe, Spurenelemente sowie Ballaststoffe und sekundäre Pflanzenstoffe. Wichtig ist auch der regelmäßige tägliche Verzehr von frischen Salaten

Sozialversicherung für Landwirtschaft, Forsten und Gartenbau
Weißensteinstraße 70 - 72, 34131 Kassel
Telefon: 0561 785-0, E-Mail: kommunikation@svlfg.de
Internet: www.svlfg.de

Pressesprecher:
Dr. Erich Koch — Telefon: 0561 785-12142
Martina Opfermann-Kersten — Telefon: 0561 785-16183

Fortsetzung auf Seite 24:

sowie frischem Gemüse und Obst. Dadurch erhält der Körper reichlich Vitamine, aber auch Mineral- und Ballaststoffe.

- Zucker sollte nur in Maßen verwendet werden. Er treibt den Blutzucker und damit auch den Insulinspiegel in die Höhe. Insulin füllt die Fettzellen und verhindert, dass Fett abgebaut werden kann.
- Es sollten täglich Milch und Milchprodukte verzehrt werden, denn sie enthalten hochwertiges Eiweiß, das für den Muskelaufbau und -erhalt wichtig ist.
- Tierische Fette sollten reduziert werden. Somit sind Fleisch, Wurst, Käse und andere tierische Lebensmittel in Maßen zu essen.
- Bestimmte Fette aus Pflanzen sollten bevorzugt werden. Gut sind zum Beispiel Raps- oder Olivenöl sowie Nüsse und Samen.
- Sparsam salzen – das gilt vor allem bei gleichzeitigem Bluthochdruck.

Auf regional produzierte Lebensmittel zurückgreifen

„Die nachhaltige Produktion gesunder Lebensmittel gewinnt in unserem Land immer stärker an Bedeutung. Werden regional produzierte Lebensmittel vor Ort gekauft und konsumiert, nützt das allen, den Landwirten, Verbrauchern, der Umwelt und der Gesundheit aller Menschen“, so Martin Empl, alternierender Vorstandsvorsitzender der SVLFG.

Weitere Tipps

Neben den Zutaten ist für eine gesunde Ernährung die Zubereitung der Speisen von Bedeutung. Hier gilt: Kurze Garzeiten, wenig Wasser, wenig Fett. So behalten die Lebensmittel nicht nur ihren natürlichen Geschmack, sondern auch die Nährstoffe. Es sollte weiterhin darauf geachtet werden, regelmäßig zu trinken und so für eine ausreichende Flüssigkeitsversorgung des Körpers zu sorgen. Wichtig sind außerdem ausreichend Bewegung und sportliche Aktivität an der frischen Luft sowie Nikotinverzicht und Stressvermeidung.

SVLFG

Sozialversicherung für Landwirtschaft, Forsten und Gartenbau
Weißensteinstraße 70 - 72, 34131 Kassel
Telefon: 0561 785-0, E-Mail: kommunikation@svlfg.de
Internet: www.svlfg.de

Pressesprecher:
Dr. Erich Koch — Telefon: 0561 785-12142
Martina Opfermann-Kersten — Telefon: 0561 785-16183

Für die Glückwünsche und Geschenke anlässlich meines

90. Geburtstages

möchte ich mich bei allen Gratulanten recht herzlich bedanken.
Besonderer Dank gilt Herrn Landrat Kneidinger,1. Bürgermeister Christian Fürst, Pfarrer Markus Krell, Barbara's Pflegedienst, sowie allen Nachbarn und Bekannten.

Maria Müller

Handgemachte Unikate

NATURSEIFEN · KRÄUTER & HONIG · EVENTS

Onlineshop www.sternenzauber-unikate.de

Birgit Stern, Am Schusterholz 1, 94113 Tiefenbach, Tel.: 0151 46625369

Nachhilfestudio und Hausaufgabenbetreuung

- (Fast) alle Fächer für Schüler aller Schularten
- Unterrichtsräume in der Schule Ruderting

Info und Termine:
Christian Kneitz,
Tel.: 0171/3747513
Email: christian@kneitz.com

Küchenmitarbeiter (m/w/d) gesucht!!!

Zur Ergänzung unseres Teams suchen wir einen flexiblen, ehrlichen und dynamischen Küchenmitarbeiter (m/w/d) mit Erfahrung auf Teilzeitbasis für den Gastronomiebetrieb der Sonnentherme Eging a. See.

Ansprechpartner für weitere Informationen:

Josef Döttl, **Tel.Nr.: 0171/7049970**

leihweis
ANHÄNGERVERMIETUNG
0171 - 75 29 942
Andreas Huber
Gotting 7a
94113 Tiefenbach
e-Mail: andi@leihweis.de
www.leihweis.de

Uwe´s Skiwelt
Verkauf - Verleih - Service

Öffnungszeiten:
Mo. - Fr.: 16.00 - 20.00 Uhr
Sa.: 9.30 - 14.00 Uhr

Uwe Kühberger
Skilehrer

Wilmerting 3
94113 Tiefenbach

Mobil 0170-3591330
uwekuehberger@hotmail.com

www.uwesskiwelt.com

Elektro Kapfhammer
Tel: 08546/911 036 oder 0170 480 4398

Vesuvio
Ristorante • Pizzeria
Inh. Claudia Langella

Schlossbergweg 5a • 94113 Tiefenbach

www.vesuvio-tiefenbach.de • Tel. 08509 / 3933

HEYCO ist ein führender Anbieter von Produkten und Engineering-Leistungen im Bereich von Technologien der Metall- und Kunststoffverarbeitung. Neben dem ursprünglichen Geschäft mit Handwerkzeugen ist HEYCO heute maßgeblich als Lieferant von Kunststoff- und Schmiedeteilen der Automobilindustrie bekannt. An unseren Standorten in Deutschland, Irland, Tschechien und USA entwickeln und fertigen wir mit über 1000 Mitarbeitern technisch und qualitativ anspruchsvolle Komponenten.

Für unseren Standort in 94104 Tittling suchen wir für den Bereich Kunststoff zum nächsten Termin eine/n

Mitarbeiter/in (m/w/d) Instandhaltung
Produktionshelfer/in (m/w/d)
Mitarbeiter/in für Lager- und Transportarbeiten (m/w/d)
Betriebselektriker / Elektroinstallateur (m/w/d)

Für den Bereich Metall suchen wir zum nächst möglichen Termin eine/n

Mitarbeiter CNC-Fertigung (m/w/d)

Wir bieten:

- Gutes Betriebsklima
- Mitarbeiter Parkplätze direkt am Betriebsgelände
- 30 Tage Urlaub
- Urlaubs- und Weihnachtsgeld
- Tarifliche Bezahlung
- Möglichkeit zum Leasen eines Dienstrads
- Schulungsangebote

Bei Interesse schicken Sie Ihre Bewerbungsunterlagen per Post oder (bevorzugt) per E-Mail (bitte nur mit pdf-Anlagen) an: Frau Manuela Graml/Personalleitung
(bewerbung.tittling@heyco.de)
HEYCO-WERK SÜD, Heynen GmbH & Co. KG, Ernst-Heynen-Str. 1, 94104 Tittling

---

Wir suchen Dich für das - Ausbildungsjahr 2022 -

Zerspanungsmechaniker (m/w/d)
Werkzeugmechaniker (m/w/d)
Kautschuktechnik (m/w/d)
Mechatroniker (m/w/d)
Technischer Produktdesigner (m/w/d)
Verfahrensmechaniker für Kunststoff- und
Elektroniker für Betriebstechnik (m/w/d)
Maschinen- und Anlagenführer (m/w/d)
Industriemechaniker im Bereich Instandhaltung (m/w/d)

Starte jetzt Deine Karriere und bewirb Dich!

SEBASTIAN GEIER

RECHTSANWALT

Kleiner Exerzierplatz 14 a Tel. 0851/756 01 24
94032 Passau Fax 0851/756 01 23
kanzlei@geier-ra.de · www.geier-ra.de
Anna-Knott-Straße 15 Tel. 08509/93 73 870
94113 Tiefenbach Fax 08509/93 72 41

Körper Geist Seele

Tanja Ratzinger – Heilpraktikerin
Tel. 0 171/244 87 25 – Dietrich-Bonhoeffer. Str. 23 – 94113 Tiefenbach
www.naturheilpraxis-ratzinger.de – tanja.ratzinger@freenet.de

Behandlungsangebote:

- Teilkörpermassage Rücken und Co., Lymphdrainage, Fußreflexzonenmassage; je 30 Min. – 25 €
- Rücken-Intensiv-, Schmerz-, Sport-, Anti-Stress-Massage, Individualbehandlung: je 60 Min. – 49 €
- Dorn-Breuss-Wirbelsäulentherapie: 60 Min. – 55 €
- Seelenmassage oder Kombimassage (Rücken, Beine, Arme…): 90 Min. - 60 €

Individuell angepasste Aromamassagen für Sie. Je nach Auswahl können unterschiedliche Effekte erzielt werden. So kann eine solche Massage sowohl entspannend als auch anregend wirken. Zudem können durch die Aromamassage auch verschiedene Beschwerden gelindert werden. Je 60 Min. - 50 €

4 Gutschein kaufen – 1 gibt`s gratis dazu!
Gutschein bis 31.03.2022 kaufen und einen Wertgutschein von 111 € gewinnen!

Frühjahrkurse immer Mittwoch ab 16.03 – 18.05.22 - 100 €
9:00 – 10:00 Uhr & 18:15 – 19:15 Uhr

- Wirbelsäule, Beckenboden & Entspannung
- Fit mit Rückengymnastik, Pilates & Feldenkrais

NEU! Mittwoch 19:15 – 20:15 Uhr **Rücken plus - für Männer erwartet Sie ein interessanter Mix aus Übungen zur Kräftigung, Koordination, Geschicklichkeit und Beweglichkeit.**
Anmeldung erforderlich!

MONTAGESERVICE
METALLDESIGN
HAUSMEISTER SERVICE

HANDWERK SERVICE STRIEDL

+49 (0) 151/40 12 0805
handwerkservice.striedl@gmx.de

Immobilien Peter Modl

IPM

--- Kompetenz seit über 30 Jahren ---

Vermittlung von :

Häusern, Wohnungen, Grundstücken und Finanzierungen.

Am Kirchenfeld 3
94113 Tiefenbach
TelNr.: 08546/1565
Mobil: 0170/8927411
email: peter-modl@gmx.de

Ambulanter Pflegedienst
Tittling

Wir suchen...

Kompetente Pflegekräfte *m/w/d*
Haushaltshilfen *m/w/d*
Betreuungskräfte *m/w/d*

... für die Versorgung und Betreuung unserer Patienten.

Es erwartet Sie ein herzliches und dynamisches Team, in dem Sie sich von Anfang an wohl fühlen können. Eine leistungsgerechte Bezahlung, sowie ein unbefristetes Arbeitsverhältnis ist unser Angebot an Sie!

Wir freuen uns auf Ihre Bewerbung!

Kontakt: *Passauer Str. 57, 94104 Tittling, 08504 4604, www.ap-tittling.de, info@ap-tittling.de*

JOSEF FREYMADL

Säge- und Hobelwerk

- Bauholz, gehobelt, getrocknet, imprägniert
- Leimholz
- Latten, Schalung
- Terassenbeläge, geriffelt und genutet
- Außenvekleidung,
- Profilholz und Hobelware in Fichte, Lärche und Douglasie

Passauer Str. 3
Tiefenbach/Schalding l.d.D.
Tel.:08546/2507

Notruf: 112 Polizei: 110
Feuer: 112
Ärztl. Bereitschaft: 116 117

Holzdesign REISCHL GmbH
holzdesign-reischl.de

Josef Reischl
Oberhaselbach 5
94113 Tiefenbach
+49(0)8509-93 72 92
info@holzdesign-reischl.de

Schreinerei Küchenstudio Bauelemente

Küche mit Insel u. Sitzgelegenheit

Zur Unterstützung unseres Teams stellen wir ein: Schreiner !!!!!!

(natürlich m,w,d) Bei Interesse einfach unverbindlich anrufen oder per Mail! Gute, pünktliche Bezahlung! Betr. Altersvorsorge, gutes Betriebsklima, freie Getränke, nur heimatnahe Montagen,geregelte Arbeitszeiten, abwechslungsreiche Arbeit etc.... (Fertigung u. Montage: sämtliche Möbel, Küchen, Türen, Böden, Fenster,...)

RECHTSANWALTSKANZLEI KRAMER

Eva-Maria Kramer
Rechtsanwältin

Termine nach Vereinbarung
www.kanzlei-kramer.com

Niedernhart 1b
94113 Tiefenbach
Telefon: 08546/4499855
Telefax: 08546/4499859
mail@kanzlei-kramer.com

Ulrike Reichmeier
Gesundheitspraktikerin BfG
für humane Energiearbeit

Hausbegehung & Hausharmonisierung
Pendelkurse
Gesundheitspraxis BfG
RUT Seminarhaus

Tittling & Tiefenbach
Tel. 08504 / 9233645
www.rut-life.de

Hausbegehung & Hausharmonisierung
mit RUT*Life* Technologie und Feng Shui Aspekten

20 JAHRE RUT

Komplettlösung – egal welche Ursachen

15 Minuten kostenlose telefonische Beratung

Erlebe das Unerwartete

BAYERWALD Pflegedienst

PERSÖNLICH UND NAH
08544 974 88 55

Ambulante Pflege
Betreuung
Beratung
Hauswirtschaftshilfe

Jeden Dienstag 10 -12 Uhr
Beratungssprechstunde
oder nach Vereinbarung

Wilhelm-Busch-Str. 8 – Eging am See
direkt neben der Praxis von
Dr. med. Johannes Stamm /
Dr. med. univ. Florian Winkler

Reinhold Dietrich

Steuerkanzlei

Ursula Kneißl, LL.M.
Steuerberaterin

Termine nach Vereinbarung

Georg-Kühberger-Str. 27 * 94113 Tiefenbach
Tel.: 0851-379 34 307 * u.kneissl@steuerkanzlei-kneissl.de

Im Sommer im Garten

GERTI's

Der sanfte Weg zu Gesundheit, Fitness und Wohlbefinden

Kleine Gruppen: 2-4
Einzel-Therapiestunden: „à la Gerti"

Heilgymnastik & Alexanderlehre bei Verspannungen: Kopf, Nacken, Rücken,etc.

Skype - Gymnastik möglich
Hygienekonzept

GYMNASTIK FAMILIE

Gerti Raida
Aulinger Str. 6 94113 Tiefenbach
08509/3620
Homepage & YouTube

Fußpflege Claudia Wolf
Weidenecker Str. 4, 94113 Tiefenbach

Termine: unter 0151/51763971

- Fußpflege (auch Hausbesuche)
- Fuß-Shiatsu
- Fußnägel-French, Gel
- B/S-Spangentechnik (bei eigewachsenen Nägeln)

Geschenkgutscheine erhältlich!!

Ihr Partner im Elektrohandwerk

- Moderne Elektro-Installation für Privat und Gewerbe
- Wärmepumpenheizungen
- Sat-, Antennen- u. Telefonanlagen
- Gebäudeautomation mit KNX- und LCN-Bus-Systemen
- Reparatur und Verkauf von Elektrogeräten
- E-Check
- Solarstromanlagen
- Elektrische Natursteinheizungen

ELEKTRO pauli
Meisterbetrieb
Elektrotechnik Pauli GmbH
Franz-Silbereisen-Straße 4
94113 Tiefenbach
Tel. 08509/938915
info@elektro-pauli.de
www.elektro-pauli.de

Entscheiden Sie sich für Qualität!

GEMEINSAM STATT EINSAM

Ambulanter Pflegedienst
Lavita
aus Liebe zum Leben.

&

Ambulant betreute Wohngemeinschaft
Kirchberger Hoamat

WEITERE INFORMATIONEN ÜBER:
Lavita Pflegedienst | Inhaber: Andreas Boxleitner

Kafferdinger Straße 3 – 94113 Tiefenbach
Tel: 0171 / 6346187 | info@pflegedienst-lavita.de

GmbH
HOFFMANN
BAUUNTERNEHMEN
Rasthofstr. 6b • 94113 Tiefenbach
Telefon 0 85 09/93 85 96 • Fax 93 85 97
Mobil 01 71/6 33 55 95
E-Mail w.hoffmann-bau@t-online.de
Ihr Profi rund ums Bauen!
Besuchen Sie uns auf unserer Homepage unter www.hoffmann-bauunternehmen.de

- Planung
- Erdarbeiten
- Neubau
- Altbausanierung
- Badsanierung
- Pflasterarbeiten
- kleinere Asphaltarbeiten

Wir erledigen auch kleine Arbeiten für Sie!

18 G 77

Hofmarkstraße 9
94113 Haselbach

☎ 08509 464
gaissinger.de

Gaißingers Gasthof Schlossbräu

ZEIT FÜR GUTES ESSEN

Unsere Geschenkgutscheine
sind immer eine gute Idee!

SP: Unholzer
elektro GmbH

Elektrogeräte
Telekommunikation
Gebäudeinstallation
Regenerative Energien

Dreiburgenstr. 7
94113 Tiefenbach

Tel.: 0 85 46 / 25 34
Fax: 0 85 46 / 18 68

www.elektro-unholzer.de

CHRISTOPH
MORITZ
PRAXIS FÜR
PHYSIOTHERAPIE

Manuelle Therapie
Manuelle Lymphdrainage
Krankengymnastik
Massagen
Naturmoor-Packungen
KG-Gerät

Jan-Toman-Straße 3
94113 Tiefenbach
Tel: 08509/938239
physiopraxis-moritz@gmx.de

Hast Du keinen ... Minibagger ... miet Dir einen!

F. LEITL

Baggerbetrieb | Maschinenverleih

Leitl | Tiefenbach
Mobil | 0170 | 35 12 66 9

Minibagger mit oder ohne Fahrer!

Bestattungen

A. Mayrhofer

Hof 5 · 94113 Tiefenbach
Fon: 08509/602 · Fax: 08509/935621
www.bestattungsinstitut-mayrhofer.de

Änderungs & Bügelservice
Margit Michl

Ritzing 1
94113 Tiefenbach

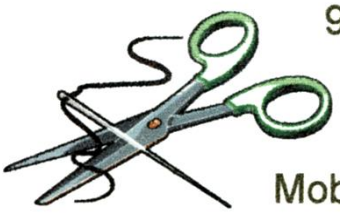

Tel: 08509-2816
Mobil: 0172-9249166

Zimmerei • Dachdeckerei • Spenglerei

Glatter & Schurz
GmbH & Co. KG
Meisterbetrieb

- Zimmerer- und Holzbauarbeiten
- Dachdeckerarbeiten
- Spenglerarbeiten
- Flachdacharbeiten
- Asbestzemententsorgung
- Balkon- und Terrassenabdichtung
- Trockenbauarbeiten
- Gerüstverleih
- Kran- und Hebebühnenverleih
- Altbausanierung

Büro: Rötzing 1a, 94113 Tiefenbach – Lager: Simmerlingweg 8, 94036 Passau – Fax: 08546 / 301
Mobil: 0175/15 191 56 – E-Mail: info@glatter-schurz.de – www.glatter-schurz.de

Paul Kirchberger

Moderne Heizungen und Bäder

Heizen Sie · Wir kümmern uns um die Details

PLANUNG · INSTALLATION · KUNDENDIENST · NOTDIENST

Thal 11 · 94113 TIEFENBACH · Tel. 0 85 09/93 46 47
Funk 01 71/7 43 51 04 · Fax 0 85 09/93 46 48

Trinkaus & Luther GbR

T & L GBR.
GARTEN & WOHNEN

·Gartengestaltungen
·Gabionen- & Natursteinmauern
·Pflasterarbeiten
·Fliesenverlegungen
·Baggerarbeiten
·Grabbepflanzungen

Allerting 6
94113 Tiefenbach
trinkaus-roland@gmx.de

Handy (Trinkaus): 0160 / 99172716
Handy (Luther): 0170 / 2365942
Telefon Büro: +(49) 8509 / 9369593

Meisterbetrieb der Elektrotechnik
Markus Schwarzmeier

Auenweg 8, 94113 Tiefenbach

Tel.: 08509 / 676
Fax : 08509 / 2953
info@elektro-schwarzmeier.de

* Elektroinstallation
* Elektrogeräte
* Photovoltaikanlagen
* SAT-Anlagen
* Reparaturen
* Natursteinheizungen

www.elektro-schwarzmeier.de

Lintner

Zimmerei – Dachdeckerei und Spenglerei
Seien es Reparaturen oder Neuanfertigungen

Allertinger Straße 15 · 94113 Tiefenbach
Tel. 08509/935296 · Mobil 0175/6377285
lintner@t-online.de

Möbel Planungsstudio
Adi Weilpoltshammer

Küchen · Möbel

Wilmerting 16 · 94113 Haselbach/Tiefenbach
Tel.: 08509/936916 · Fax: 937279
www.moebel-planungsstudio.de
a.weilpoltshammer@t-online.de

GARDINEN & SEIDL HOFMANN GBR

Vorhänge • Gardinenstangen
Zubehör • Wohnaccessoires • Bilder

Schulstraße 2 - 94113 Tiefenbach/Haselbach
Tel. 0 85 09 / 13 69 - Fax 0 85 09 / 38 50
e-mail: info@gardinen-seidl-hofmann.de
www.gardinen-seidl-hofmann.de

KÖLBL Metallbau

Erst zufrieden, wenn´s gut ist!

Metall- und Stahlbau für privat, Gewerbe, Industrie und öffentliche Einrichtungen mit 3D-Planung, Fertigung und Montage – alles aus einer Hand.

Maschinenbauteile, Treppen, Geländer, Balkone, Ausstellungsbauten, Bauschlosserarbeiten, ...

Ein motiviertes Team, 2000 m² Fertigungsfläche, Blechverarbeitung, Schweißkonstruktionen bis 15 Tonnen, Plasma-Autogenschneiden, Wasserstrahl-schneiden, Sandstrahlen, ...

Was können wir für Sie tun?

08509/936908-0
94113 Tiefenbach

Zufrieden, wenn´s gut ist!

Änderungsschneiderei
Ursula Herde

Rötzing 16
94113 Tiefenbach
08546/911185

Öffnungszeiten:
Mo und Do 14 - 18 Uhr
oder nach Vereinbarung

H&M Bau GmbH
Tiefenbach

Ausführung sämtlicher Bauarbeiten

Tel.: 08509-93 50 60
Fax. 08509-93 50 61
Funk 0170-355 09 71
Mail hmbau@t-online.de

Mitglied der Bauinnung

H & M Bau Josef Maier • Nibelungenstr. 6 • 94113 Tiefenbach

Garten- u. Landschaftsbau
Erich Baier

Gartenservice - Baggerarbeiten bis 3,5t
Pflasterverlegung - Natursteinmauern
Gabionen - Winterdienst - Hausmeisterarbeiten

Schlott 5 • 94113 Tiefenbach
Tel.: 0151/52128699

Rosenium GmbH
Netzwerk für pflegebedürftige Menschen

Seniorenwohnstätte
Tiefenbach

Kurz- u. Vollzeitpflege, Amb.Pflege

Tel.: 08509 / 938 30-0
Rosenium VII Tiefenbach
Am Rosenium 1
94113 Tiefenbach
E-Mail: rosenium7@rosenium.de
www.rosenium.de

Karl Schachner
Landmaschinen-
Motor- und Gartengeräte-Profi

Dort wo man repariert, dort kauft man auch!

Kommunalgeräte • Motor- und Gartengeräte
Landtechnik • Ersatzteile • Reparaturen

SCHMIEDWEG 1 • 94113 Haselbach • Tel. 08509/93720 • Fax 08509/3574

SCHREINEREI
GERHARD SIX
Hörmannsberg 5 · 94113 Tiefenbach
☎ 08546/1346 · E-Mail: six.gerhard@web.de

Ergotherapie
Anna Kronschnabl
Waldstr. 13 - 94113 Tiefenbach
Tel. 08509 / 9370 033
Mobil 0160 / 811 9187

AMBROS
Sehen. Hören.

Ihr Partner in Tiefenbach für
✓ Augenoptik/Optometrie
✓ Hörakustik

Ambros – Optik und Akustik
Weideneckerstr. 3
94113 Tiefenbach

Tel.: 08509/936130
Mail: info@optik-ambros.de
Web: www.optik-ambros.de

Zimmerei – Holzbau
Bedachungen
Gerüstbau
Kranverleih
Kirchberger
www.zimmerei-kirchberger.de GmbH
Thal 14 • 94113 Tiefenbach
Tel. 08509/3955
info@zimmerei-kirchberger.de

Trockenbau
Akustikbau
Fenster
Türen
Bodenverlegung
C. Schachinger
Tel. 0151 / 17403400
Email: ChristianSchachinger@web.de

TROCKENBAU ■ BODENLEGEN ■ INNENEINRICHTUNG
BAUER HERBERT GMBH
SCHREINEREI – TROCKENBAU
BODENVERLEGUNG
Seining 7 | D-94113 Tiefenbach | ✆ +49(0)8546/2521 | Mail: info@bauer-seining.de

Bagger- und Dienstleistungsbetrieb
Thomas Mirtl
Kirchbergerstraße 2a
94113 Tiefenbach
Tel.: 08509/937937
Mobil: 0152/22415466
mirtl72@gmx.de

DRUCKEREI TÖPFL
Entwurf · Offsetdruck · Digitaldruck · Bücher · Geschäftsdrucksachen
Fachliche Beratung und jahrelange Druckerfahrung
Aulinger Straße 40
94113 TIEFENBACH
Telefon 08509/672
info@druckerei-toepfl.de
www.druckerei-toepfl.de

Schreinerei **Kirchberger**

Keine Chance für Pollen und Insekten!

Ein perfektes Insektenschutzgitter schützt!

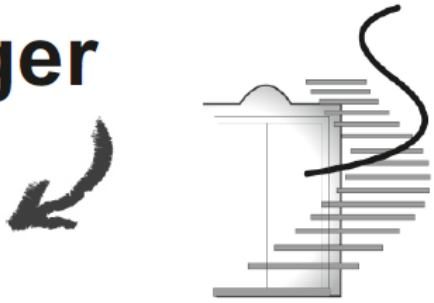

Patriching 29 | 94034 Passau | T 0851/5 42 49 | F 0851 / 753413
www.schreinerei-kirchberger.de

ALEXANDER LASAROV
MALERFACHBETRIEB

GABLÖD 5 – 94113 TIEFENBACH
TEL. 08546 / 975832
MOBIL 0171 / 8886431
www.lasarov-malerbetrieb.de
Alex_Lasarov@web.de

- Fassaden- und Innenraum-gestaltung
- Gerüstbau
- Bodenbeschichtung
- Brandschutzbeschichtung

Alten- und Krankenpflege
zu Hause in Ihrer gewohnten Umgebung!

Barbara's
Pflegedienst

Barbara Pfaffinger
Nibelungenstr. 20 · 94113 Tiefenbach
Telefon: 08509-93 75 63 · Fax: 93 76 23

So erreichen Sie uns

Jeder Bezirk hat einen Ansprechpartner. Rufen Sie uns einfach an. Wir helfen Ihnen gerne weiter.

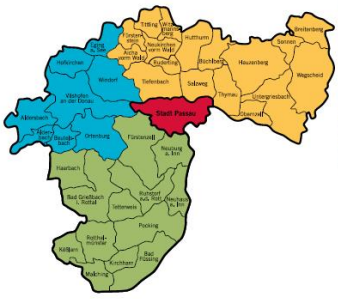

Stadtgebiet rot:	0851/396-722
Gemeinden grün:	0851/397-582
Gemeinden blau:	0851/397-589
Gemeinden gelb:	0851/397-525

LANDKREIS PASSAU
Passauer Str. 39
94121 Salzweg
koki@landkreis-passau.de

PASSAU
Vornholzstr. 40 a
94036 Passau
koki@passau.de

KoKi Netzwerk frühe Kindheit
www.koki-passau.de

Bayerisches Staatsministerium für Arbeit und Soziales, Familie und Integration

Bundesstiftung Frühe Hilfen

Bundesministerium für Familie, Senioren, Frauen und Jugend

Eine Ausbildung als Anlagenmechaniker/in (m/w/d)?

Oder ein Praktikum?

Moderner als Du denkst. Ein schickes Bad, eine Solaranlage die mit der Energie der Sonne betrieben wird , eine hochmoderne Heizungsanlage, eine Klimaanlage für den Sommer, eine Lüftungsanlage für angenehmen Komfort; in diesem Job sind fast immer individuelle Lösungen gefragt.

Freu Dich auf:

- Ein tolles Team
- Einen abwechslungsreichen Berufsalltag mit interessanten Aufgaben
- Den Umgang mit moderner Technik
- Einen Job der morgen noch angesagter ist als heute
- Gute Verdienstmöglichkeiten
- Zahlreiche Weiterbildungen

Mach Deine Ausbildung bei uns. Wir freuen uns auf Deine Bewerbung und ein persönliches Gespräch mit Dir.

WAGNER Gebäudetechnik GmbH
Auenweg 7 · 94113 Tiefenbach · Tel.: 08509 93 69 876
info@gebaeudetechnik-wagner.de
www.gebaeudetechnik-wagner.de