

# DECKBLATT

# NR. 1

## ZUM BEBAUUNGSPLAN HASELBACH- LOHSIEDLUNG DER GEMEINDE TIEFEN- BACH LKR PASSAU

### Verfahrensvermerke

0 1. Dez. 1975

Das Deckblatt Nr. 1... vom 15.11.75 (mit Begründung) hat vom .....  
bis 0 5. Jan. 1976 in der Gemeindekanzlei Tiefenbach öffentlich ausgelegen.

Ort und Zeit seiner Auslegung wurden ortsüblich durch Anschlag an  
den Gemeindefesteln ..... bekannt gemacht. Die Gemeinde hat

mit Beschluß vom 1.9. Jan. 1976 dieses Deckblatt gemäß § 10 BBAUG u.  
Art. 107 Abs. 4 BayBO als Satzung beschlossen.

Tiefenbach, den 2.2. Jan. 1976..

Der Bürgermeister

*Rankl*  
(Rankl)

1. Bürgermeister

Das Deckblatt wird gemäß § 11 BBAUG genehmigt. Der Genehmigung  
liegt die Verfügung ..... vom 25.06.76 Nr. 6.0-1... zugrunde.  
... Passau ....., den 25.06.76.....

Landratsamt

*Dr. Brückner*

Das Deckblatt wird mit dem Tage der Bekanntmachung gemäß § 12  
BBAUG, das ist am 2.7.76 rechtsverbindlich. Das Deckblatt hat

mit Begründung vom 2.7.76 bis 5.8.76 in der Gemeindekanzlei  
Tiefenbach öffentlich ausgelegen. Die Genehmigung sowie Ort und

Zeit seiner Auslegung wurden ortsüblich durch Anschlag an den Gemeindefesteln  
am 2.7.76..... bekannt gegeben.

Tiefenbach, den 6.8.76.....

Der Bürgermeister

*Rankl*  
(Rankl)

1. Bürgermeister

PLANFERTIGER

ARCHITEKTENGRUPPE IPR 8399 NEUKIRCHEN/INN FÜRSTDOBL 26

NEUKIRCHEN 15.11.75

*Prada*



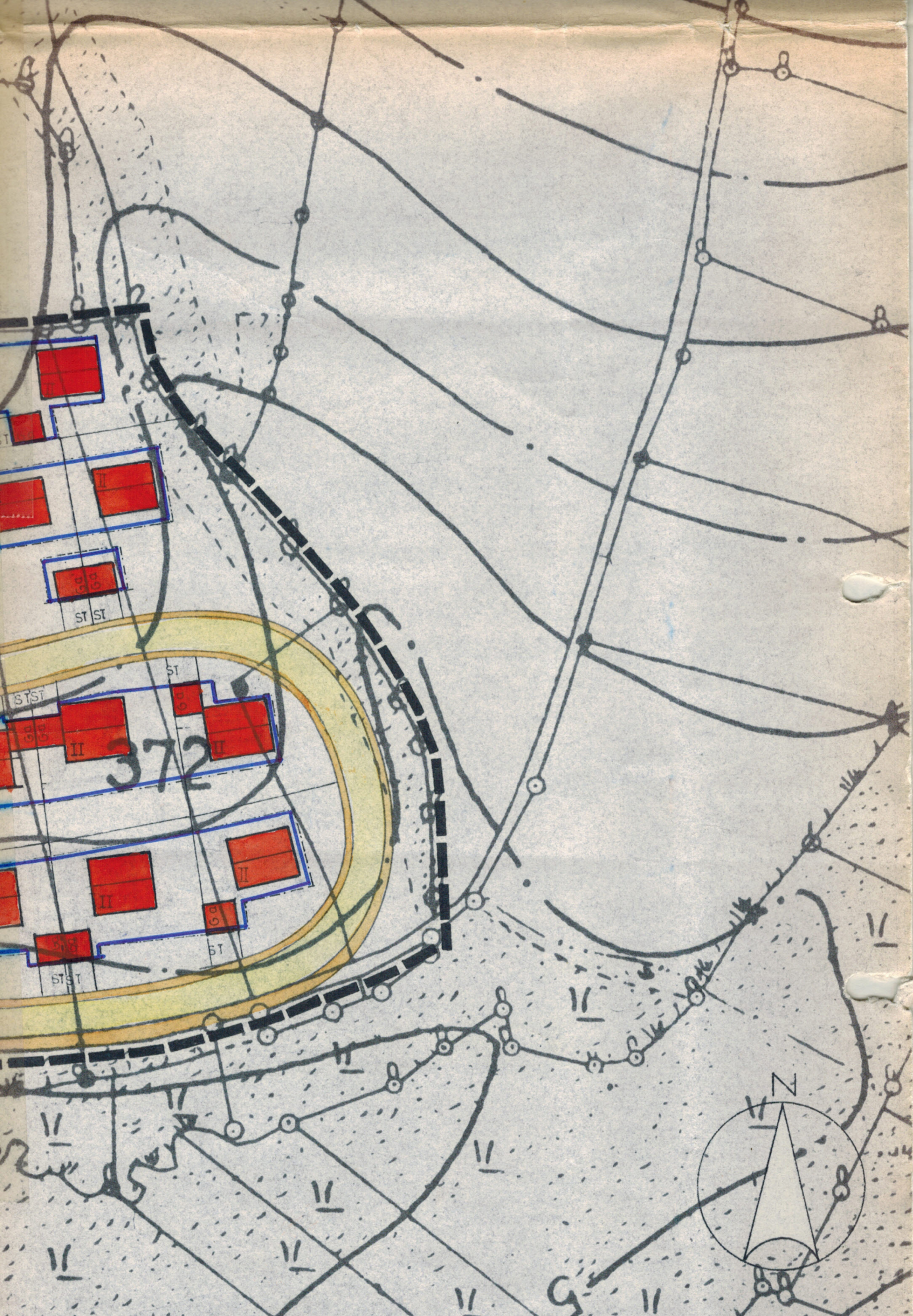

ARCHITEKTENGRUPPE HPR

HIENDL-PORADA-RUSS-BEDATENDE ARCHITEKTEN-ING. GRAD. DIPL. ING. BDA  
 8390 PASSAU LUDWIGSTRASSE 13 TELEFON (0851) 2503

15.11.1975



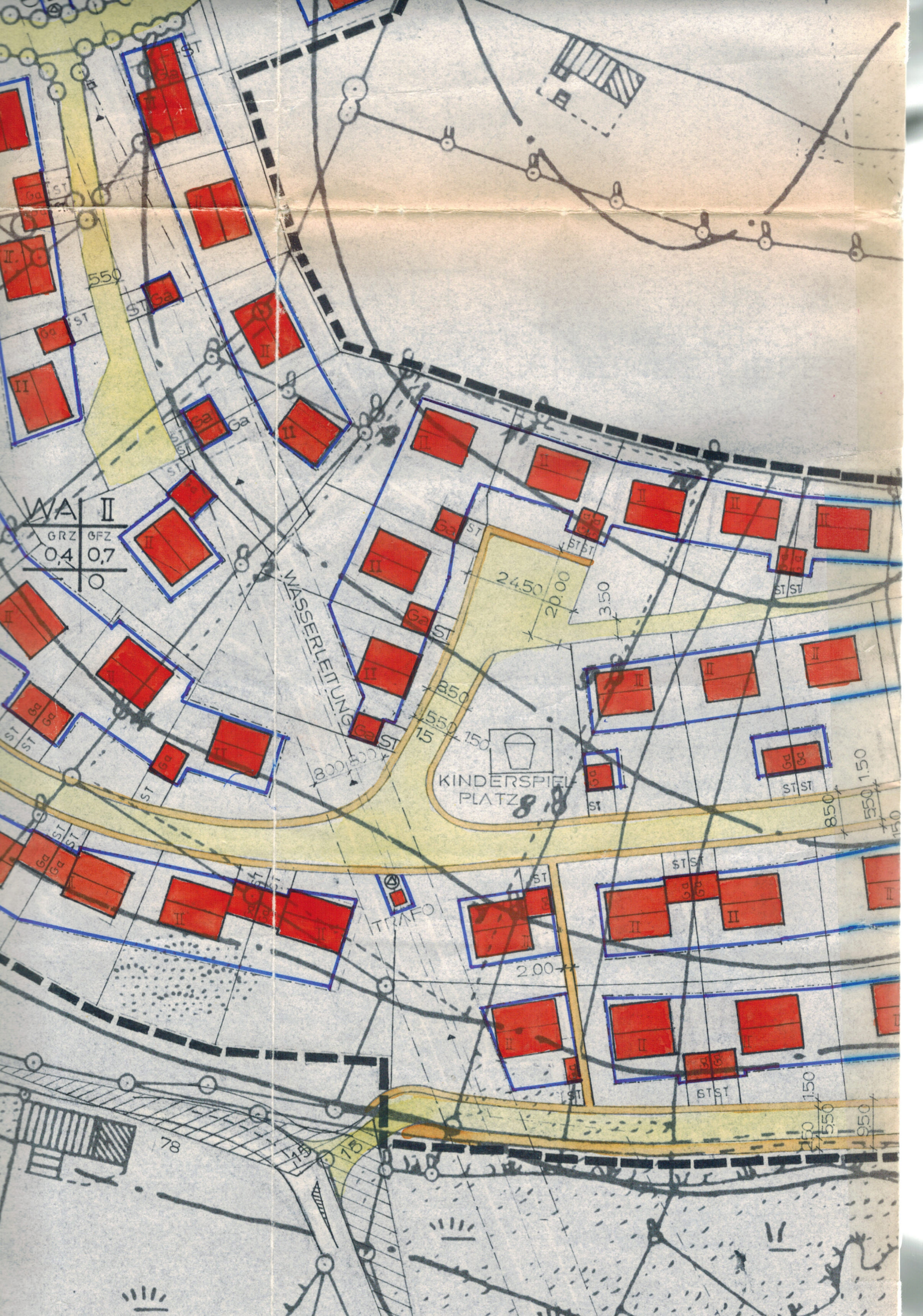

WA	II
GRZ	GFZ
0,4	0,7
	O

WASSERLEITUNG

KINDERSPIEL  
PLATZ

TRAFU

78

79

75

78

78

78

78

78

78

78

78

78

78



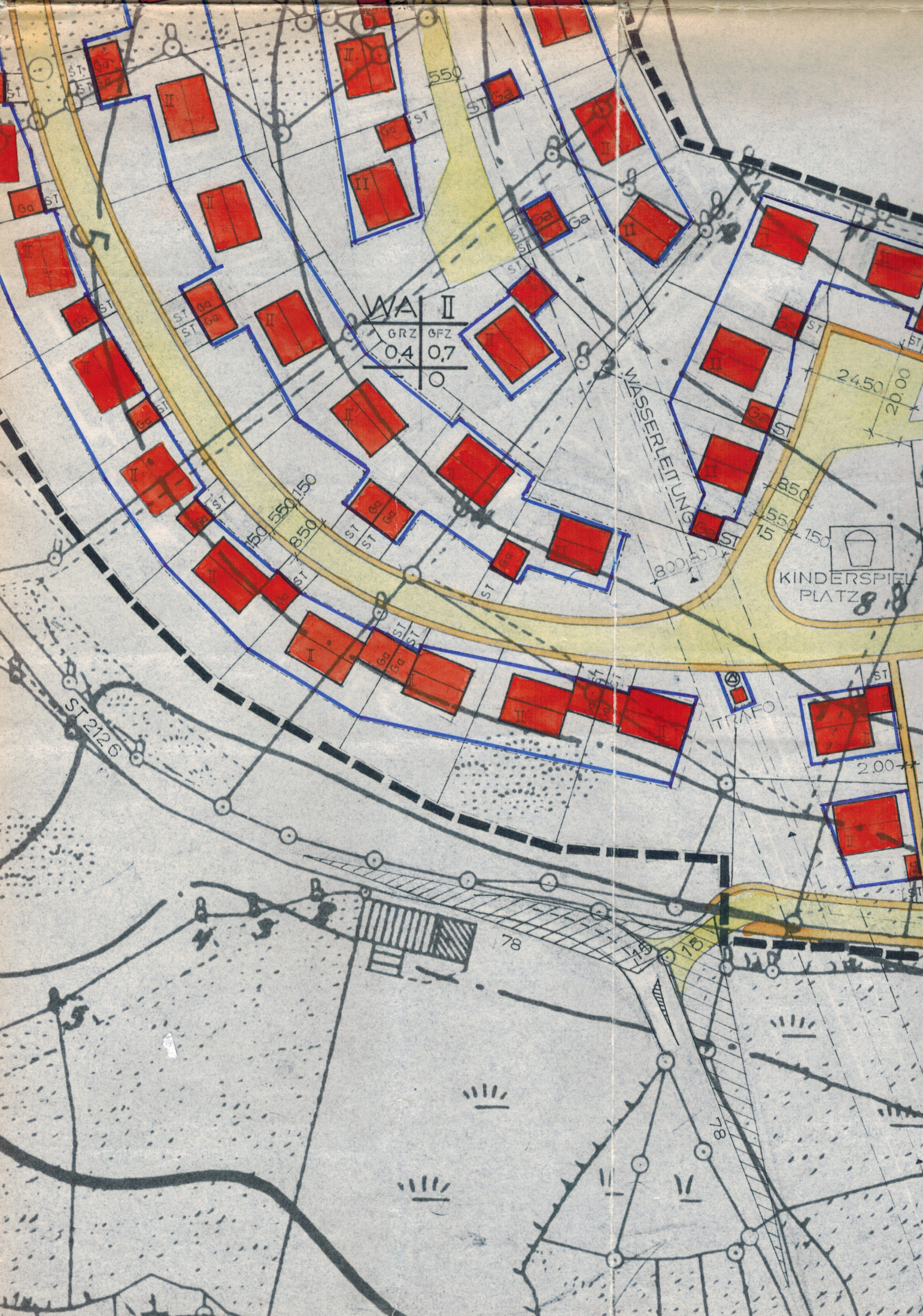







FUSSGÄNGERWEGB.

800,800

350

60





