

bisheriger rechtswirksamer Stand

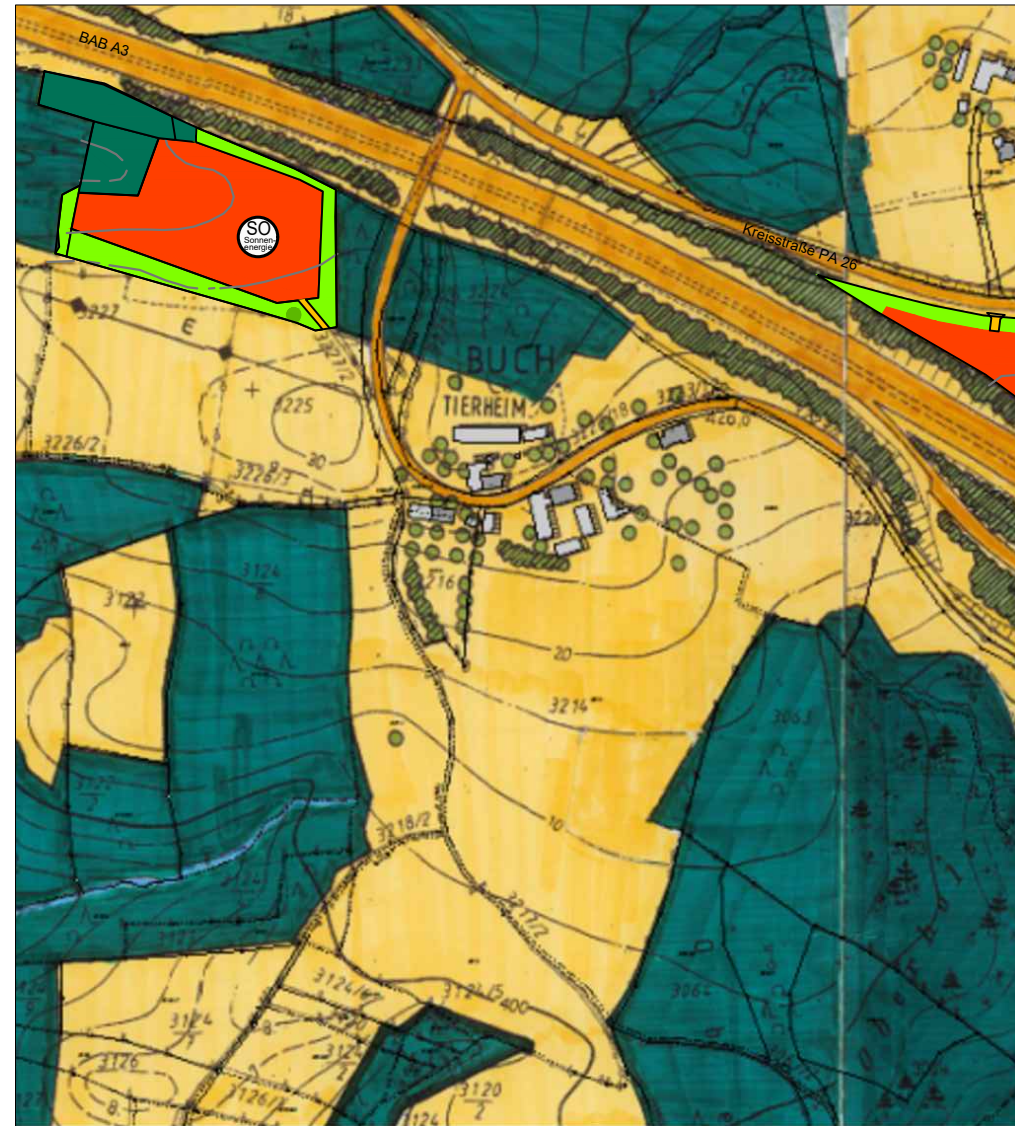

Stand Änderung durch Deckblatt 17

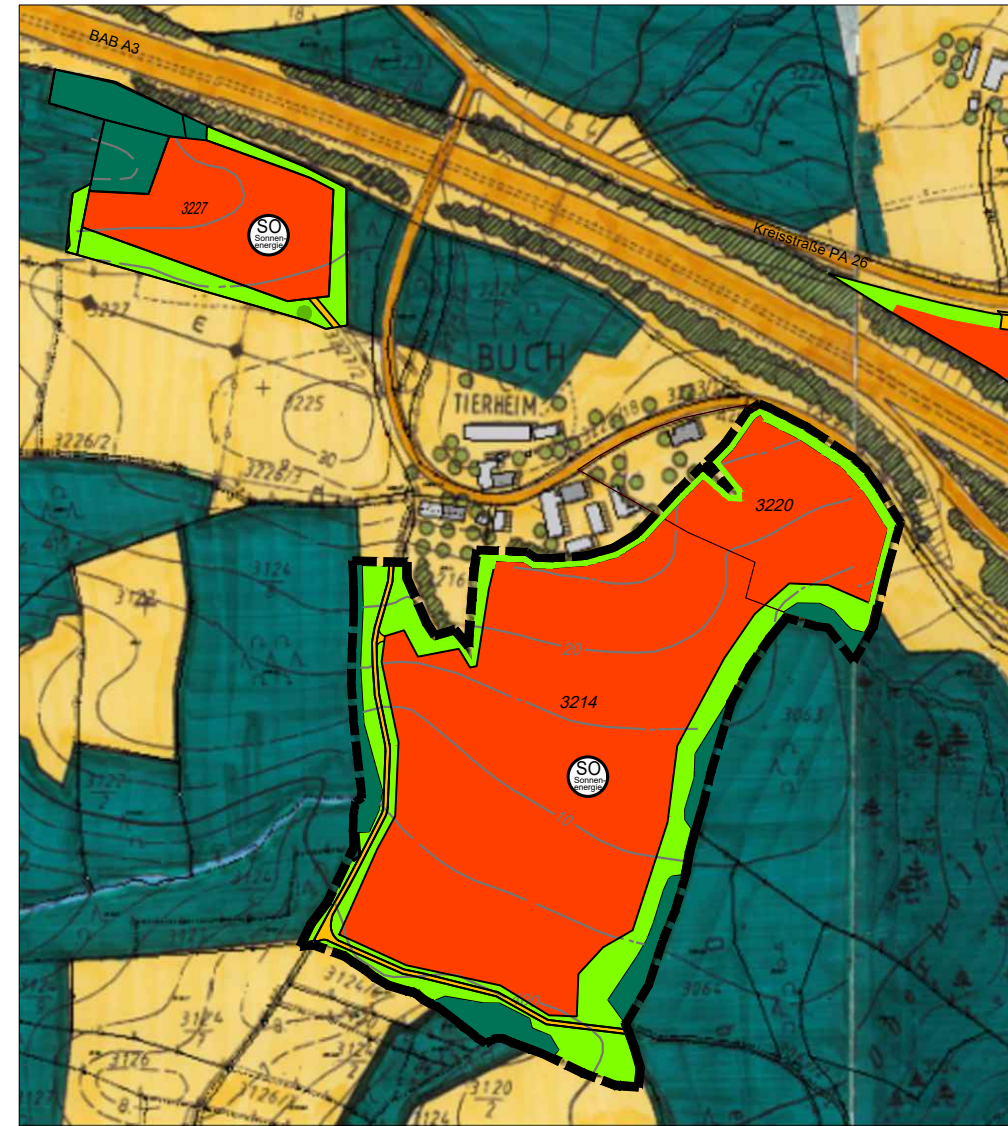

Änderung des Flächennutzungsplanes
mit integriertem Landschaftsplan
der Gemeinde Tiefenbach

durch Deckblatt Nr.17 (i.S. Sondergebiet
"Sonnenenergie Buch Süd")

Stand vor und nach der Änderung
durch Deckblatt 17

Gemeinde Tiefenbach, Landkreis Passau

Datum: 21.09.2023/
16.11.2023

M 1 : 5000

Planungsbüro Inge Haberl
Dipl. Ing. Landschaftsarchitektin
Deggendorfer Str. 32, 94522 Wallersdorf
Tel.: (09933) 902013, Fax: (09933) 902014
E-mail: Inge.Haberl@t-online.de

ART DER BAULICHEN NUTZUNG

Sondergebiet sonstiger Art (§ 11 BauNVO)
(Sonnenenergie)



Fläche für Anlagen zur Erzeugung von Strom aus erneuerbaren Energien - Sonnenenergie



Baubestand

LAND- UND FORSTWIRTSCHAFT

Fläche für die Landwirtschaft

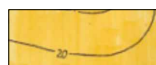

Waldflächen



ÜBERÖRTLICHER VERKEHR UND ÖRTLICHE HAUPTVERKEHRSZÜGE

Hauptstraße mit Bezeichnung



BAB Bundesautobahn hier A3

SONSTIGE PLANZEICHEN UND ERLÄUTERUNGEN

Geltungsbereich der Änderung



LANDSCHAFTSSCHUTZ UND LANDSCHAFTSPFLEGE

gliedernde, abschirmende, ortsrandgestaltende Freiflächen, mögliche Ausgleichsflächen



Bäume, Obstgärten, Feldgehölze, Hecken-Verbuschung, Feuchtgebiete

